

KARTA TYTUŁOWA

opracowana na podstawie § 4, ust. 1, pkt 2 rozporządzenia Ministra Rozwoju z dnia 11 września 2020 r. w sprawie szczegółowego zakresu i formy projektu budowlanego (Dz. U. 2020 poz. 1609)

Egzemplarz
Nr 1

PROJEKT

Tytuł projektu:

Rozbudowa dachu na budynku Przedszkola w Wójczy, polegająca na zmianie konstrukcji dachu z dwuspadowego z naczółkami na dach dwuspadowy oraz wykonaniu zadaszeń nad wejściami. Wydatek finansowany w roku 2021 z Narodowego Funduszu Inwestycji Lokalnych

Inwestor: Gmina Pacanów
Rynek 15
28-133 Pacanów

Lokalizacja: Działka nr 216, obręb 21 Wójcza,
położona w Wójczy gmina Pacanów

Projektował: mgr inż. Krzysztof Tometczak
upr. bud. upr. bud. KL-139/96
os. Piłsudskiego 1/4, 28-100 Busko-Zdrój
Projektował: mgr inż. Krzysztof TOMETCZAK
ul. Marszałka Piłsudskiego 1/4, 28-100 Busko-Zdrój
tel. 600 948 958
upr. bud. nr 139/96, S.O.I.B nr SWK/BO/0244/05
Projektowanie, Kosztorysowanie, Nadzór budowlany

Sprawdził: mgr inż. Robert GRADZIK
upr. bud. nr SWK/0008/PWOK/13
Dobrowoda 49, 28-100 Busko-Zdrój

mgr. inż. Robert Gradzik
Uprawnienia Budowlane
Do Projektowania, Kierowania i Nadzorowania
bez ograniczeń w Specjalności Konstrukcyjno-Budo-
nr swid. SWK/0008/PWOK/13, tel. 600 775 68.

Busko-Zdrój, styczeń '2021

SPIS TREŚCI

	Strona:
1. Mapa orientacyjna Wójczy w skali 1:40000.	3.
2. Mapa zasadnicza działki nr 216, położonej w Wójczy. gmina Pacanów w skali 1:500.	4.
3. Decyzja o lokalizacji inwestycji celu publicznego wydaną przez Burmistrza Gminy Pacanów	5.
4. Inwentaryzacja fotograficzna stanu istniejącego.	6.
5. Opis do inwentaryzacji budowlanej stanu istniejącego	11.
6. Inwentaryzacja budowlana stanu istniejącego z opisem.	12.
- Rys. Nr INW. 1: Elewacja południowo-zachodnia, skala 1:100	
- Rys. Nr INW. 2: Elewacja północno-wschodnia, skala 1:100	
- Rys. Nr INW. 3: Elewacja południowo-wschodnia, skala 1:100	
- Rys. Nr INW. 4: Elewacja północno-zachodnia, skala 1:100	
- Rys. Nr INW. 5: Rzut więźby dachowej, skala 1:100	
- Rys. Nr INW. 6: Rzut dachu, skala 1:100	
- Rys. Nr INW. 7: Przekrój A-A, skala 1:50	
7. Opis do projekt zagospodarowania działki nr 216 położonej w Wójczy	19.
8. Projekt zagospodarowania działki nr 216 położonej w Wójczy	20.
9. Informacja o obszarze oddziaływania obiektu.	21.
10. Opis do projektu budowlanego rozbudowy dachu na budynku Przedszkola w Wójczy	23.
11. Projekt budowlany rozbudowy dachu na budynku Przedszkola w Wójczy.	25.
- Rys. Nr PROJ. 1: Elewacja południowo-zachodnia, skala 1:100	
- Rys. Nr PROJ. 2: Elewacja północno-wschodnia, skala 1:100	
- Rys. Nr PROJ. 3: Elewacja południowo-wschodnia, skala 1:100	
- Rys. Nr PROJ. 4: Elewacja północno-zachodnia, skala 1:100	
- Rys. Nr PROJ. 5: Rzut więźby dachowej, skala 1:100	
- Rys. Nr PROJ. 6: Rzut dachu, skala 1:100	
- Rys. Nr PROJ. 7: Przekrój A-A, skala 1:50	
12. Informacja dotycząca bezpieczeństwa i ochrony zdrowia.	32.
13. Charakterystyka ekologiczna obiektu.	34.
14. Oświadczenie projektanta o projekcie.	35.
15. Oświadczenie sprawdzającego o projekcie.	36.
16. Uprawnienia budowlane projektanta	37.
17. Zaświadczenie o przynależności projektanta do właściwej Izby samorządu zawodowego.	38.
18. Uprawnienia budowlane sprawdzającego	39.
19. Zaświadczenie o przynależności sprawdzającego do właściwej Izby samorządu zawodowego.	40.

Stępnica

Klepie
Dolne

10

3

Powiat stę

Nowa
Wieś

Klepie
Górne

9

Mariampol

Mietel

Kwasów

254 ▲

Szczęgliń

11

Pacanów

vola

Wójeczka

Chrzanów

3

Wójcza

Niegostawice

Pięstrzec

212 ▲

5

Woja
Biechowska

▲ 209

osnowice

Biechów

Stawy
Stupskie

178 ▲

Zółcza-
Udory

3

Kanał Strumień

Świniary

18 ▲

4

Podwałę

Rataje
Karskie

Trzebica

3

Rat
Stup

Ludwinów

2

Oblekon

3

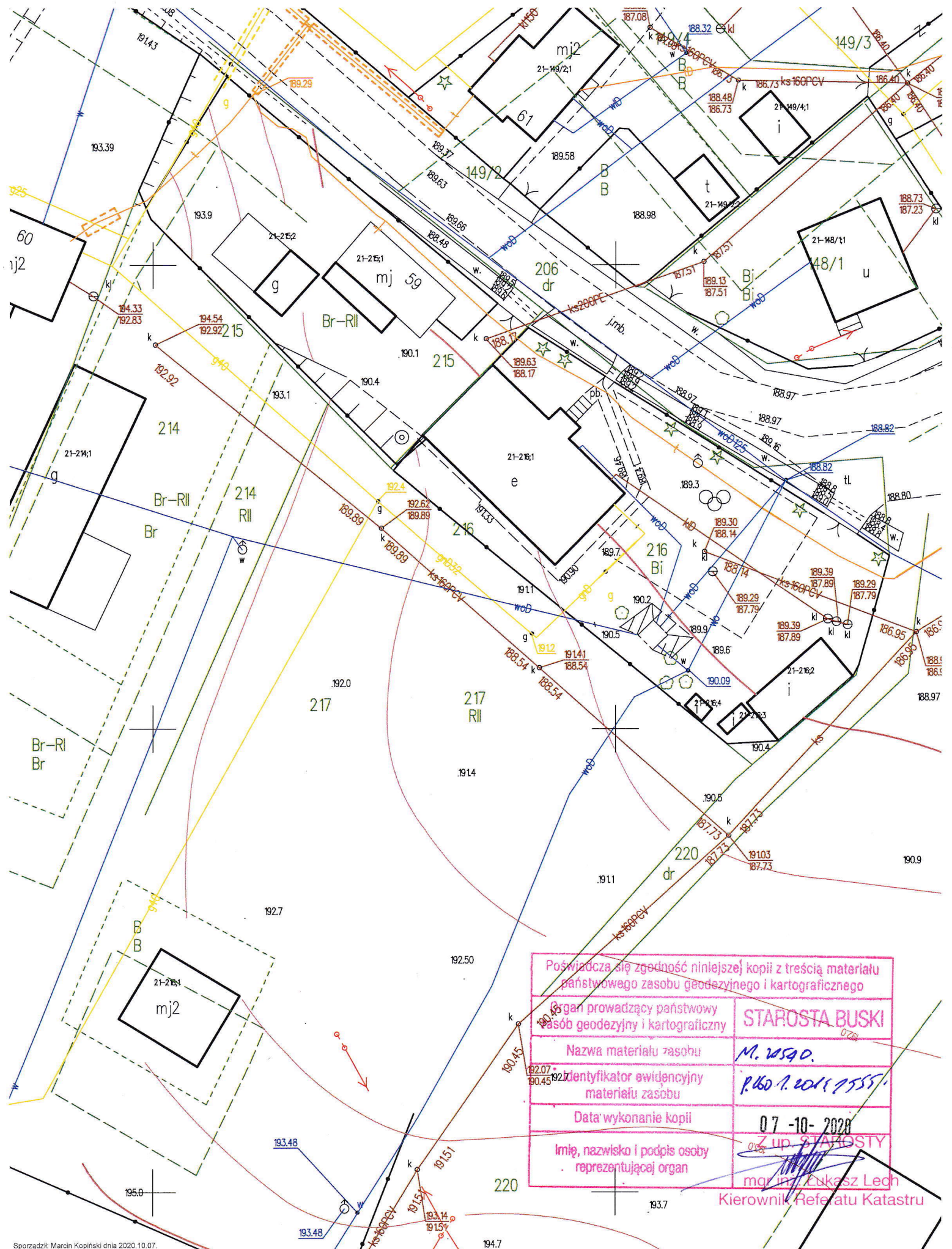

Poświadczam zgodność niniejszej kopii z treścią materiału państwowego zasobu geodezyjnego i kartograficznego

Organ prowadzący państwowy zasób geodezyjny i kartograficzny	STAROSTA BUSKI
Nazwa materiału zasobu	M. 2590.
Identyfikator ewidencyjny materiału zasobu	P.60 P. 2011. 2555.
Data wykonania kopii	07-10-2020
Imię, nazwisko i podpis osoby reprezentującej organ	Zup. STAROSTY mgr inż. Łukasz Lech Kierownik Referatu Katastru



5

**BURMISTRZ
MIASTA I GMINY PACANÓW
28-133 PACANÓW**

ul. Rynek 15, woj. świętokrzyskie
T. 41 376 54 03, F. 41 376 59 80
www.pacanow.pl

Pacanów, dnia 04.01.2021 r.

Znak sprawy: IGPM.6733.10.2020.2021

DECYZJA Nr 1.2021

**Burmistrza Miasta i Gminy Pacanów
O USTALENIU LOKALIZACJI INWESTYCJI CELU PUBLICZNEGO**

Na podstawie art. 50 ust. 1 i 4, art. 51 ust. 1 pkt. 2, art. 53 ust. 4 oraz art. 54 ustawy z dnia 27 marca 2003 r. o planowaniu i zagospodarowaniu przestrzennym (Dz. U. z 2020 r. poz. 293 z późniejszymi zmianami), oraz art. 104 ustawy z 14 czerwca 1960 r. – Kodeksu postępowania administracyjnego (Dz. U. z 2020 r., poz. 256 z późniejszymi zmianami) w wyniku rozpatrzenia wniosku: Pan Krzysztof TOMETCZAK, os. Marszałka Piłsudskiego 1/4, 28-100 Busko-Zdrój, działającego z pełnomocnictwa Gminy Pacanów z dnia 06.11.2020 r.,

ustalam na rzecz:

Gmina Pacanów
ul. Rynek 15, 28-133 Pacanów

– lokalizację inwestycji celu publicznego, w rozumieniu art. 6 pkt. 6 ustawy z dnia 21 sierpnia 1997 r. o gospodarce nieruchomościami (Dz. U. z 2020 r., poz. 65 z późniejszymi zmianami), tj. w zakresie **budowy i utrzymania publicznych przedszkoli.**

I. RODZAJ INWESTYCJI:

1. **Rozbudowa dachu na budynku Przedszkola w Wójczy**, polegająca na zmianie konstrukcji dachu z dwuspadowego z naczółkami na dach dwuspadowy, przedłużenia okapów oraz wykonaniu zadaszeń nad wejściami.
2. **Realizacja urządzeń budowlanych** w rozumieniu art. 3 pkt. 9 ustawy – Prawo budowlane (Dz. U. z 2020 r., poz. 1333 z późniejszymi zmianami), niezbędnych do użytkowania obiektu zgodnie z przeznaczeniem,

na nieruchomości oznaczonej w ewidencji gruntów numerem **216** obręb: **0021 Wójcza**, jednostka ewidencyjna: Pacanów – obszar wiejski.

II. WARUNKI I SZCZEGÓŁOWE ZASADY ZAGOSPODAROWANIA TERENU ORAZ JEGO ZABUDOWY WYNIKAJĄCE Z PRZEPISÓW ODREBNYCH, A W SZCZEGÓLNOŚCI:

1. Warunki i wymagania ochrony i kształtowania ład przestrzennego.

Zgodnie z §2 pkt. 1 rozporządzenia Ministra Infrastruktury z dnia 26 sierpnia 2003 r. w sprawie oznaczeń i nazewnictwa stosowanych w decyzjach o ustaleniu lokalizacji inwestycji celu publicznego oraz w decyzji o warunkach zabudowy (Dz. U. z 2003 r., Nr 164 poz. 1589), pod względem rodzaju zabudowy, **obiekt budowlany objęty decyzją posiada funkcję usługową w zakresie edukacji i oświaty.**

Dla projektowanego przedsięwzięcia ustala się następujące warunki:

- a) Gabaryt obiektu – 1 kondygnacja nadziemna;
- b) Wysokość górnej krawędzi elewacji frontowej 3,0 do 5,0 m, wysokość kalenicy 7,0 do 9,0 m. W przypadku sytuowania rozbudowy szczytem do frontu działki, wysokość górnej krawędzi elewacji frontowej równa jest wysokości budynku;

Strona 1 z 6

DECYZJA Nr 1.2021

Burmistrza Miasta i Gminy Pacanów o ustaleniu lokalizacji inwestycji celu publicznego
Znak sprawy: IGPM.6733.10.2020

- c) Szerokość elewacji frontowej budynku – bez zmian /jak w stanie istniejącym/, z tolerancją 20%;
- d) Dach obiektu – dwuspadowy o nachyleniu połaci dachowych 30° do 40° z możliwością wprowadzenia przyczółków, naczółków, okien połaciowych, facjat oraz lukarn. Odpowiednio do geometrii dachu, ustala się równoległy bądź prostopadły kierunek głównej kalenicy dachu w stosunku do zewnętrznych ścian budynku objętego decyzją.

W związku z powyższym, kompleksowy sposób zagospodarowania terenu objętego decyzją w dostosowaniu do wnioskowanego zamierzenia, należy zaprojektować zgodnie z wymogami obowiązujących przepisów szczególnych, w tym techniczno-budowlanych, Polskich Norm oraz zgodnie z zasadami wiedzy technicznej, w sposób zapewniający spełnienie wymogów określonych w art. 5 ustawy – Prawo budowlane. **Powierzchnia zabudowanej części nieruchomości nie powinna przekraczać 60%, zaś udział powierzchni biologicznej czynnej nie mniej niż 30% powierzchni działki objętej decyzją.**

W zagospodarowaniu działki należy zapewnić, stosownie do jej przeznaczenia i sposobu zabudowy, odpowiednią liczbę miejsc postojowych dla samochodów użytkowników stałych i przebywających okresowo. Podstawowe parametry projektowanych miejsc postojowych, rodzaj nawierzchni, sposób obsługi komunikacyjnej a także parametry techniczne wynikające z cech funkcjonalnych inwestycji oraz uwarunkowań terenowych należy uściślić na etapie postępowania administracyjnego zmierzającego do udzielenia pozwolenia na budowę. Uzasadnienie niezbędnej ich ilości, musi być częścią projektu zagospodarowania działki, stanowiącego integralną część projektu budowlanego.

Projekt budowlany winien być sporządzony zgodnie z Rozporządzeniem Ministra Transportu, Budownictwa i Gospodarki Morskiej z 25.04.2012 r. w sprawie zakresu i formy projektu budowlanego (Dz. U. z 2018 r., poz. 1935).

Nieruchomość objęta decyzją przylega do drogi publicznej o kategorii powiatowej. W jakich odległościach winny być usytuowane obiekty budowlane przy drogach regulują postanowienia ustawy z dnia 21 marca 1985 r. o drogach publicznych (t. j. Dz. U. z 2020 r., poz. 470 ze zmianami). Dla drogi powiatowej odległość ta na terenach zabudowy miast i wsi została określona na min. 8,0 m od krawędzi jezdni. Wnioskowane przedsięwzięcie nie skutkuje zmianą istniejącej linii zabudowy wynoszącej 8,0 m od krawędzi jezdni drogi powiatowej, którą tworzy istniejący budynek objęty decyzją i którą ustala się jako nieprzekraczalną.

2. Ochrona środowiska i zdrowia ludzi oraz dziedzictwa kulturowego i zabytków oraz dóbr kultury współczesnej.

Przedsięwzięcie inwestycyjne objęte niniejszą decyzją nie jest zaliczone do mogących potencjalnie znacząco oddziaływać na środowisko w rozumieniu rozporządzenia Rady Ministrów z dnia 9 listopada 2010 r. w sprawie przedsięwzięć mogących znacząco oddziaływać na środowisko (Dz. U. z 2019 r., poz. 1839). Realizacja wnioskowanego zamierzenia nie kwalifikuje się do ustaleń §3 ust 1., pkt. 57 lit. „b” tiret pierwsze ww. rozporządzenia. W związku z powyższym, przedmiotowa decyzja nie spełnia wymogów art. 71 ust. 2 pkt. 1 i 2, a zatem nie wymaga uzyskania „decyzji o środowiskowych uwarunkowaniach” o której mowa w art. 72 ustawy z dnia 3 października 2008 r. o udostępnianiu informacji o środowisku i jego ochronie, udziale społeczeństwa w ochronie środowiska oraz o ocenach oddziaływania na środowisko (t. j. Dz. U. z 2020 r., poz. 283 ze zmianami). Działka nie znajduje się w obszarze Natura 2000. Nieruchomość objęta decyzją znajduje się w zasięgu Solecko-Pacanowskiego Obszaru Chronionego Krajobrazu, wyznaczonego Uchwałą Nr XXXV/621/13 Sejmiku Województwa Świętokrzyskiego z dnia 23 września 2013 r. (Dz. Urz. Woj. Św. z 1 października 2013 r. poz. 3313), który jest formą ochrony przyrody w myśl art. 23 ust. 2 i 3 ustawy z dnia 16 kwietnia 2004 r. o ochronie przyrody (t. j. Dz. U. z 2020 r., poz. 55 ze zmianami). Przedmiotowa inwestycja na warunkach określonych w niniejszej decyzji nie narusza zakazów i nie stoi w sprzeczności z regulacjami określonymi dla ww. obszaru, a co za tym idzie – nie wpłynie negatywnie na środowisko przyrodnicze obszarów chronionych.

W zasięgu terenu objętego niniejszą decyzją nie występują obiekty stanowiące dobra kultury w rozumieniu ustawy z dnia 23 lipca 2003 r. o ochronie zabytków i opiece nad zabytkami (t. j. Dz. U. z 2020 r., poz. 282 ze zmianami).

3. Obsługa w zakresie infrastruktury technicznej i komunikacji.

Działka objęta niniejszą decyzją, znajduje się w zasięgu obszaru wyposażonego w ogólnogminne systemy sieci infrastruktury technicznej. Odpowiednio do tego stanu istnieje nie tylko możliwość, lecz także obowiązek przyłączania budynków do istniejących systemów, który wynika z postanowień §26 Rozporządzenia Ministra Infrastruktury z dnia 12 kwietnia 2002 r. w sprawie warunków technicznych, jakim powinny odpowiadać budynki i ich usytuowanie (Dz. U. z 2019 r., poz. 1065).

Obsługę w zakresie infrastruktury technicznej w układzie niezbędnym do prawidłowego funkcjonowania zamierzenia należy zatem zapewnić poprzez urządzenia lokalne w tym zakresie:

- włączenie do istniejącej sieci elektroenergetycznej niskiego napięcia, na warunkach określonych przez zarządcę sieci /na dotychczasowych zasadach/;
 - doprowadzenie wody na warunkach określonych przez zarządcę sieci /na dotychczasowych zasadach/;
 - odprowadzenie ścieków – docelowo do kanalizacji sanitarnej na warunkach określonych przez zarządcę sieci.
- Uwzględniając postanowienia §26 ust. 3 i §34 rozporządzenia Ministra Infrastruktury z 12 kwietnia 2002 r. w sprawie warunków technicznych, jakim powinny odpowiadać budynki i ich usytuowanie dopuszcza się w

okresie przejściowym odprowadzanie ścieków do istniejącego zbiornika bezodpływowego, odpowiadającego wymaganiom §35 ww. rozporządzenia i przy zachowaniu odległości określonych w §36. Inwestor zobowiązany do zawarcia umowy z koncesjonowanym zakładem komunalnym na wywóz nieczystości do najbliższej oczyszczalni ścieków.

- d) ogrzewanie indywidualnym źródłem ciepła, z preferencją dla paliw ekologicznych,
- e) odprowadzenie wód opadowych – powierzchniowe, na teren własnej nieruchomości. Dopuszcza się możliwość zastosowania innych systemów gwarantujących spełnienie wymogów przepisów odrębnych w tym zakresie.
- f) instalacja odgromowa i uziemiająca – zgodnie z wymogami Polskiej Normy w tym zakresie;
- g) odpady stałe (komunalne) winny być gromadzone w pojemnikach do czasowego gromadzenia odpadków stałych, z uwzględnieniem możliwości ich segregowania, a następnie wywożone przez odpowiednie służby komunalne na podstawie zawartych umów o świadczenie usług.
- h) W przypadku konieczności prowadzenia nowych odcinków sieci istniejących poza granicami terenu objętego załącznikiem do niniejszej decyzji, należy doprowadzenie sieci zagwarantować w drodze umowy zawartej z właściwą jednostką organizacyjną.
- i) Obsługa komunikacyjna – ustala się miejsce bezpośredniego dostępu do drogi publicznej o kategorii powiatowej poprzez istniejący zjazd, który winien spełniać parametry techniczne zjazdu publicznego określone w §78 rozporządzenia Ministra Transportu i Gospodarki Morskiej z dnia 2 marca 1999 r. w sprawie warunków technicznych, jakim powinny odpowiadać drogi publiczne i ich usytuowanie (Dz. U. z 2016 r., poz. 124). Przebudowa zjazdu do wymaganych parametrów, wymaga uzyskania w drodze decyzji administracyjnej, stosownego zezwolenia zarządcy drogi, o którym mowa w art. 29 ustawy z dnia 21 marca 1985 r. o drogach publicznych (t. j. Dz. U. z 2020 r., poz. 470 ze zmianami).

4. Wymagania dotyczące ochrony interesów osób trzecich.

Przedsięwzięcie inwestycyjne objęte niniejszą decyzją nie może spowodować naruszenia uzasadnionego interesu osób trzecich przez:

- a) pozbawienie:
 - dostępu do drogi publicznej;
 - możliwości korzystania z wody, kanalizacji, energii elektrycznej, ciepłej,
 - dostępu światła dziennego do pomieszczeń przeznaczonych na pobyt ludzi,
- b) spowodowanie uciążliwości powodowanych przez hałas, wibracje, zakłócenia elektryczne i promieniowanie, zanieczyszczenia powietrza, wody i gleby.

Gwarancją nienaruszalności tych praw jest sporządzenie projektu budowlanego z uwzględnieniem wymogów określonych w art. 5 ustawy – Prawo budowlane. Zostaną one uściśnione na etapie postępowania administracyjnego zmierzającego do udzielania pozwolenia na budowę. Wejście na teren sąsiedni wymaga, porozumienia z jego dysponentami, uporządkowania i przywrócenia poprzednich walorów gruntu oraz wypłacenia ustalonych umową odszkodowań.

5. Ochrony obiektów budowlanych na terenach górniczych.

Nieruchomość objęta decyzją nie znajduje się w zasięgu terenu górniczego, a zatem realizowane przedsięwzięcie nie podlega wymogom sprecyzowanych w ustawie z dnia 4 lutego 1994 r. – Prawo Geologiczne i Górnicze (Dz. U. z 2020 r., poz. 1064 z późniejszymi zmianami).

III. LINIA ROZGRANICZAJĄCA TEREN INWESTYCJI:

Linie rozgraniczającą teren inwestycji wyznaczono na mapie zasadniczej w skali 1:1000, kolorem czarnym i literami ABCDA, stanowiącej załącznik graficzny do niniejszej decyzji i jej integralną część.

UZASADNIENIE:

Decyzję o ustaleniu lokalizacji inwestycji celu publicznego, zgodnie z art. 52 ust. 1, ustawy z dnia 27 marca 2003 r. o planowaniu i zagospodarowaniu przestrzennym, wydaje się na wniosek inwestora. Taki wniosek dla inwestycji opisanej w osnowie niniejszej decyzji wpłynął do Burmistrza Miasta i Gminy Pacanów od Pana Krzysztof Tometczak, os. Marszałka Piłsudskiego 1/4, 28-100 Busko-Zdrój, działającego z pełnomocnictwa Gminy Pacanów. Wniosek określał wszystkie elementy wymagane art. 52 ust. 2, ustawy 27 marca 2003 r. o planowaniu i zagospodarowaniu przestrzennym, a zatem stanowił podstawę do dokonania niezbędnych uzgodnień oraz ustalenia inwestycji celu publicznego o zakresie wymaganym art. 54. O wszczęciu postępowania administracyjnego w sprawie wydania decyzji o ustaleniu lokalizacji inwestycji celu publicznego wszystkie strony zostały zawiadomione stosownie do wymogów art. 53 ust. 1 ustawy z 27 marca 2003 r. o planowaniu i zagospodarowaniu przestrzennym, oraz o przyśługujących im uprawnieniach z których mogły korzystać bez ograniczeń. W trakcie prowadzonego postępowania administracyjnego żadna z zainteresowanych stron nie wniosła zastrzeżeń, wniosków i uwag.

Zgodnie z postanowieniami ustawy z 27 marca 2003 r. o planowaniu i zagospodarowaniu przestrzennym, przedmiotowa decyzja została podjęta po uprzednim uzyskaniu uzgodnień z właściwymi organami wymienionymi w art. 53 ust. 4 tej ustawy tj.:

1. Regionalnym Dyrektorem Ochrony Środowiska w Kielcach w zakresie wartości przyrodniczych terenu – uzgodnienie zgodnie z art. 53, ust. 5c ustawy o planowaniu i zagospodarowaniu przestrzennym;
2. Państwowym Gospodarstwem Wodnym Wody Polskie – nie dotyczy - nie widnieje informacja o występowaniu urządzeń melioracji wodnych zgodnie z pismem PGW WP znak: KR.ZZ1.4.522.1098.2020.AŁ z dn. 30.11.2020r.;
3. Starostą Buskim w zakresie ochrony gruntów rolnych – Postanowienie: RLO.6123.443.2020 z dn. 03.12.2020r.;
4. Powiatowym Zarządem Dróg – Postanowienie: PZD-S4.466.143.2020 z dn. 27.11.2020 r. .

Stosownie do postanowień art. 53 ust. 4 pkt. 10 ustawy o planowaniu i zagospodarowaniu przestrzennym, przedsięwzięcie inwestycyjne objęte decyzją nie wymaga uzgodnienia z Wojewodą Świętokrzyskim, Zarządem Województwa i Zarządem Powiatu, w zakresie zadań samorządowych i rządowych, służących realizacji celów publicznych, o których mowa w art. 39 ust. 3 pkt. 3 i art. 48, bowiem teren przewidziany pod jego realizację nie znajduje się w zasięgu terenu przeznaczonego na te cele w miejscowym planie zagospodarowania przestrzennego gminy Pacanów, który utracił moc z dniem 31 grudnia 2003 r. Rozstrzygnięcie objęte niniejszą decyzją podjęto, po uprzednim dokonaniu analizy o której mowa w art. 53 ust. 3 przytoczonej na wstępie ustawy o planowaniu i zagospodarowaniu przestrzennym w zakresie warunków i zasad zagospodarowania terenu oraz jego zabudowy, wynikających z przepisów odrębnych, jak też analizy stanu faktycznego i prawnego terenu, na którym przewiduje się realizację inwestycji.

Realizacja przedsięwzięcia objętego niniejszą decyzją nie narusza postanowień ustawy z dnia 3 lutego 1995 r. o ochronie gruntów rolnych i leśnych (Dz. U. z 2017 r., poz. 1161 ze zmianami), bowiem obejmuje grunt figurujący w wypisie z rejestru gruntów jako Bi /inne tereny zabudowane/, dla którego nie jest wymagana zgoda na przeznaczenie na cele nierolnicze.

Uwzględniając zatem postanowienia art. 56, stanowiącym, że nie można odmówić ustalenia lokalizacji inwestycji celu publicznego, jeżeli zamierzenie inwestycyjne jest zgodne z przepisami odrębnymi – orzekam jak w sentencji decyzji.

POUCZENIE:

1. Od niniejszej decyzji stronom służy odwołanie do Samorządowego Kolegium Odwoławczego w Kielcach, Al. IX Wieków Kielc 3, 25-516 Kielce, za pośrednictwem Burmistrza Miasta i Gminy Pacanów, w terminie 14 dni od daty jej doręczenia.
2. Strona po doręczeniu decyzji, w trakcie biegu powyższego terminu, może zrzec się prawa do wniesienia odwołania.
3. Zrzeczenia należy dokonać wobec Burmistrza Miasta i Gminy Pacanów.
4. Po zrzeczeniu się prawa do wniesienia odwołania przez ostatnią ze stron postępowania, decyzja staje się ostateczna i prawomocna.
5. Zrzeczenie się prawa do wniesienia odwołania przez wszystkie strony powoduje, że sprawa nie będzie mogła zostać rozpoznana przez organ odwoławczy, a także że nie będzie dopuszczalna skarga do sądu administracyjnego na decyzję wydaną w sprawie.
6. Burmistrz Miasta i Gminy Pacanów w drodze decyzji, stwierdza wygaśnięcie decyzji o ustaleniu lokalizacji inwestycji celu publicznego w trybie art. 162 §1 pkt. 1 Kodeksu Postępowania Administracyjnego, jeżeli:
 - a) inny wnioskodawca złożył stosowne zgłoszenie budowy obiektu budowlanego lub robót budowlanych, lub uzyskał pozwolenie na budowę, na teren objęty niniejszą decyzją,
 - b) organ, do którego skierowano zgłoszenie, wniesie sprzeciw w drodze decyzji, a wejdzie w życie miejscowy plan zagospodarowania przestrzennego lub przed wydaniem decyzji o pozwoleniu na budowę wejdzie w życie miejscowy plan zagospodarowania przestrzennego, w obu przypadkach z ustaleniami którego będą sprzeczne warunki określone w tej decyzji.
7. Realizacja warunków ustalonych w niniejszej decyzji następuje na zasadach określonych w ustawie – Prawo Budowlane. Ocena możliwości realizacji przedmiotowego przedsięwzięcia należy do kompetencji organu administracji architektoniczno-budowlanej.
8. Do wniosku o wydanie pozwolenia na budowę należy załączyć dokumenty wymagane przepisami ustawy – Prawo budowlane wraz z opiniami i uzgodnieniami.
9. W myśl art. 55 u o p. i z. p., warunki ustalone w niniejszej decyzji o lokalizacji inwestycji celu publicznego wiążą organ wydający decyzje o pozwoleniu na budowę, w tym sensie, że nie może on wydać pozwolenia w tym zakresie w odniesieniu do terenu, który nie został objęty decyzją i nie może wykroczać poza warunki nią określone.
10. Niniejsza decyzja nie rodzi praw do terenu oraz nie narusza prawa własności i uprawnień osób trzecich (art. 63, ust. 2 ustawy o planowaniu i zagospodarowaniu przestrzennym).

- 11. Zgodnie z przepisem art. 63, ust. 4 ww. ustawy wnioskodawcy, który nie uzyskał prawa do terenu, nie przysługuje roszczenie o zwrot nakładów poniesionych w związku z otrzymaną decyzją o ustaleniu lokalizacji inwestycji celu publicznego.

Projekt decyzji został opracowany przez: mgr inż. arch. kraj., inż. arch. Paula Zdybiowska-Piec, posiadającą kwalifikacje do wykonywania zawodu urbanisty na podstawie art. 60 ust. 4 ustawy z dnia 27 marca 2003 r. o planowaniu i zagospodarowaniu przestrzennym.

Załączniki (I szt. arkusz mapy):

Nr 1 – graficzny – linie rozgraniczające teren inwestycji – kopia mapy zasadniczej

Otrzymują:

- 1. Pełnomocnik
- 2. strony wg odrębnego wykazu (wypisu) w aktach sprawy
- 3. a.a. – IGPM

Do wiadomości publicznej - OBWIESZCZENIE:

www.bip.pacanow.pl



**BURMISTRZ
MIASTA I GMINY**
mgr Wiesław Skop

pieczęć imienna i podpis osoby upoważnionej do wydania decyzji

Obywatel 4.5.2021

Zwolnione od opłaty skarbowej zgodnie z art. 7 pkt 3 zgodnie z Ustawą z dnia 16 listopada 2006 r. o opłacie skarbowej (Dz. U. z 2020 r. poz.1546 z późniejszymi zmianami)

Kyrilof Turebach

Klauzula informacyjna dotycząca ochrony osób fizycznych w związku z przetwarzaniem danych osobowych zwana dalej „RODO” – na stronie 6 niniejszej decyzji, oraz na stronach;

<http://ug.pacanow.pl/obowi%C4%85zek-informacyjny,3,59,59,p.html>;

http://bip.pacanow.pl/page.php?kat_id=6&id=828&parent_id=828

KLAUZULA INFORMACYJNA – RODO

Zgodnie z art. 13 ust.1 i 2 Rozporządzenia Parlamentu Europejskiego i Rady (UE) 2016/679 z dnia 27 kwietnia 2016 r. w sprawie ochrony osób fizycznych w związku z przetwarzaniem danych osobowych i w sprawie swobodnego przepływu takich danych oraz uchylenia dyrektywy 95/46/WE (Dz. U. L 119 z 4 maja 2016r.), zwanej dalej „RODO” informujemy, że:

1. administratorem danych osobowych jest Urząd Miasta i Gminy w Pacanowie, adres: ul. Rynek 15, 28-133 Pacanów, telefon kontaktowy: 41 376 54 03, adres e-mail: ug@pacanow.pl
2. dane kontaktowe do Inspektora Ochrony Danych adres e-mail: inspektor@cbi24.pl
3. przetwarzanie danych osobowych następuje w celu prowadzenia postępowań administracyjnych na podstawie przepisów prawa – z ustawy z dnia 14 czerwca 1960 r. Kodeks postępowania administracyjnego, oraz ustawy z dnia 27 marca 2003 r. o planowaniu i zagospodarowaniu przestrzennym (Dz. U. z 2018 r. poz. 1945 ze zmianami). Zgodnie z art. 6 ust. 1 lit. c i e RODO, przetwarzanie jest niezbędne do wypełniania obowiązku prawnego ciążącego na administratorze, wykonania zadania realizowanego w interesie publicznym lub w ramach sprawowania władzy publicznej powierzonej administratorowi;
4. w związku z przetwarzaniem danych osobowych w celu wskazanym powyżej, dane osobowe mogą być udostępniane innym odbiorcom lub kategoriom odbiorców danych osobowych. Odbiorcami tychże danych osobowych są strony postępowań administracyjnych prowadzonych na podstawie ustawy, o której mowa w ww. pkt. 3, i ich pełnomocnicy, podmioty działające na prawach strony ww. postępowań administracyjnych i ich pełnomocnicy, a także uczestnicy postępowań;
5. dane osobowe będą przetwarzane przez okres niezbędny do realizacji celów przetwarzania, w tym również obowiązku archiwizacyjnego wynikającego z Jednolitego Rzecznego Wykazu Akt;
6. Osoba, której dane dotyczą ma prawo do:
 - a) dostępu do treści swoich danych oraz możliwości ich poprawiania, sprostowania, ograniczenia przetwarzania, a także - w przypadkach przewidzianych prawem - prawo do usunięcia danych i prawo do wniesienia sprzeciwu wobec przetwarzania Państwa danych.
 - b) wniesienia skargi do organu nadzorczego w przypadku gdy przetwarzanie danych odbywa się z naruszeniem przepisów powyższego rozporządzenia tj. Prezesa Urzędu Ochrony Danych Osobowych, ul. Stawki 2, 00-193 Warszawa.
7. Ponadto informujemy, iż w związku z przetwarzaniem Pani/Pana danych osobowych nie podlega Pan/Pani decyzjom, które się opierają wyłącznie na zautomatyzowanym przetwarzaniu, w tym profilowaniu, o czym stanowi art. 22 ogólnego rozporządzenia o ochronie danych osobowych.

SF

Legenda:

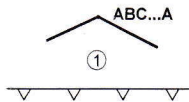

linia rozgraniczająca teren inwestycji
 istniejący budynek objęty decyzją
 nieprzekraczalna linia zabudowy

Małgorzata
 mgr inż. arch. Krzysztof, inż. arch.
 Paula Zdybiłowska-Pieć
 e-mail: paula.zdybiłowska@pau.com
 tel. (48) 784 69 54 16

Wójcza
 Skala 1:1000

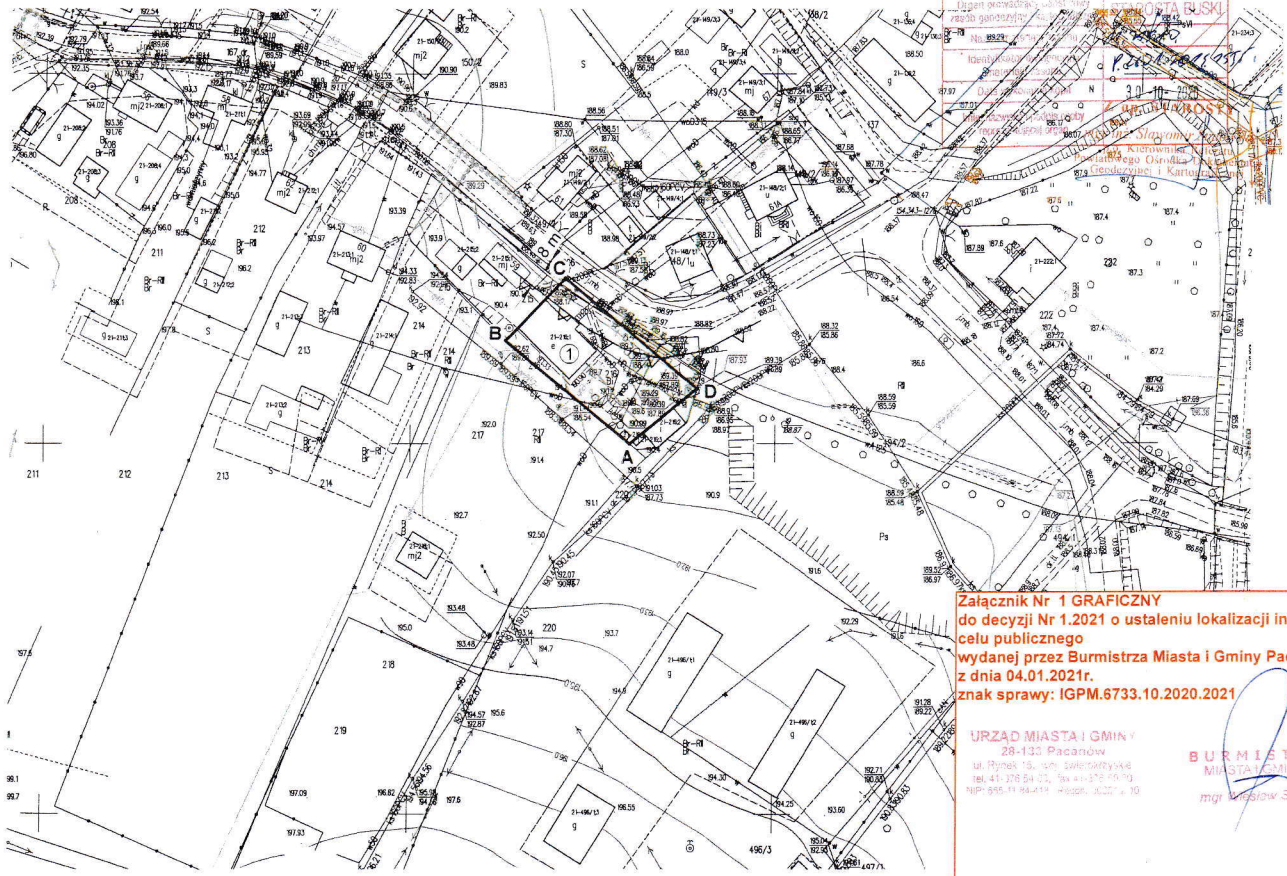

Przebieg linii rozgraniczającej teren inwestycji
 istniejący budynek objęty decyzją
 nieprzekraczalna linia zabudowy

Załącznik Nr 1 GRAFICZNY
 do decyzji Nr 1.2021 o ustaleniu lokalizacji inwestycji
 celu publicznego
 wydanej przez Burmistrza Miasta i Gminy Pacanów
 z dnia 04.01.2021r.
 znak sprawy: IGPM.6733.10.2020.2021

URZĄD MIASTA I GMINY
 28-130 Pacanów
 ul. Rynek 13, ul. Główna 108
 tel. 41 208 54 21, fax 41 275 75 70
 NIP: 655-11-94-434, REGON: 142274-10

BURMISTRZ
 MIASTA I GMINY
 mgr Andrzej Skop

6.

Projekt: Rozbudowa dachu na budynku Przedszkola w Wójczy, polegająca na zmianie konstrukcji dachu z dwuspadowego z naczółkami na dach dwuspadowy oraz wykonaniu zadaszeń nad wejściami. Wydatek finansowany w roku 2021 z Narodowego Funduszu Inwestycji Lokalnych. Inwestor: Gmina Pacanów, ul. Rynek 15, 28-133 Pacanów. Lokalizacja: Działka nr 216 położona w Wójczy, gmina Pacanów

INWENTARYZACJA FOTOGRAFICZNA STANU ISTNIEJĄCEGO



FLEWACZA PŁO.-WSŁCI.



EWUACJA PUD. - ZACH.



ELEWACJA PŁD.-WSCH.



ELEWACJA PLN. - ZACH.

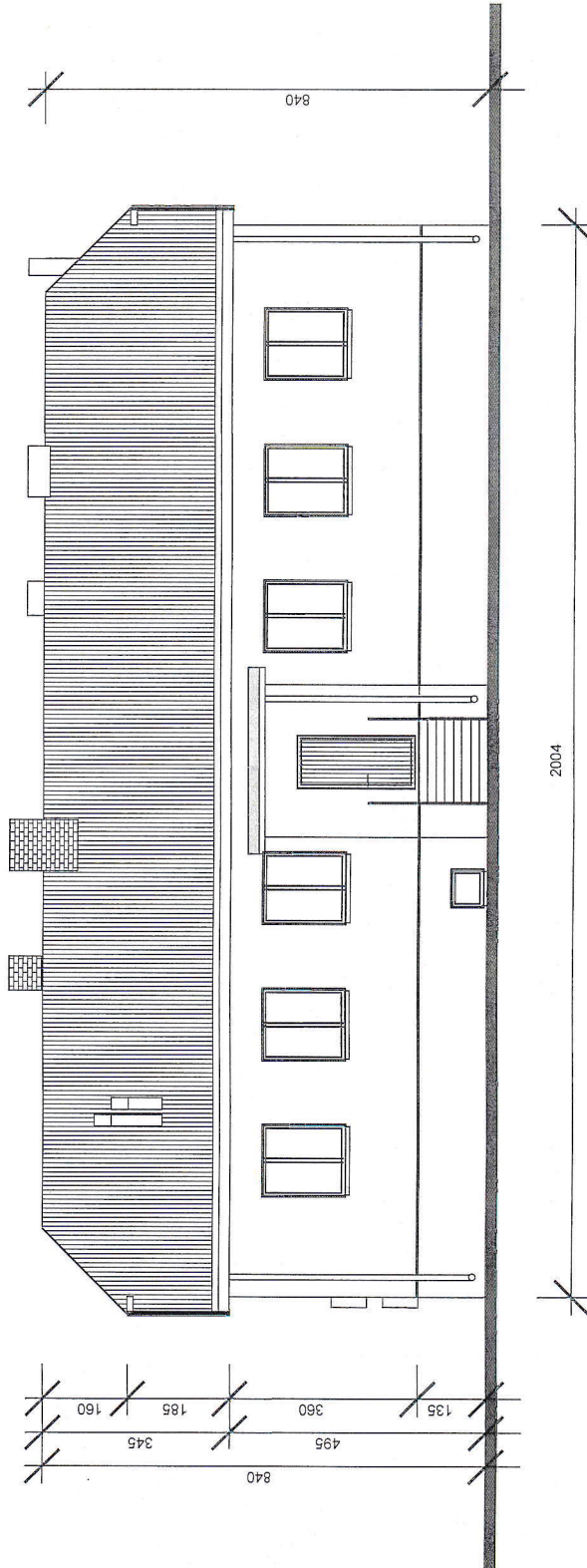

Inwentaryzacja stanu istniejącego. Elewacja północno-wschodnia Skala 1:100
 Rysunek Nr. INW. 2

Nazwa zadania: Rozbudowa dachu na budynku Przedszkola w Wójcicy, polegająca na zmianie konstrukcji z dachu dwuspadowego z naczółkami na dach dwuspadowy oraz wykonanie zadaszeń nad wejściami. Wydatek finansowany w roku 2021 z Narodowego Funduszu Inwestycji Lokalnych.

Inwestor, adres: Gmina Pacanów, Rynek 15a, 26-138 Pacanów, pow. Krzysztof Tomaszewski, tel. 500 545 955

Adres inwestycji, działka nr 216 położona w Wójcicy, gmina Pacanów, pow. Busko-Zdrój, ul. 1 Maja 100, tel. 500 545 955

Projektował: mgr inż. Krzysztof Tomaszewski, ul. 1 Maja 100, tel. 500 545 955

SOOIB w Kielcach. Nr członkowski: SWK/BO/0244/05

Projekowanie, kosztorysowanie, nadzór budowlany

Sprawił: mgr inż. Robert Gradzik, upr. bud. nr SWK/0008/PWOK/13. Członek SOOIB w Kielcach. Nr członkowski: SWK/0008/PWOK/13.

Busko-Zdrój, Syczeń 2021

mgr inż. Robert Gradzik
 Dyrektor Biuro
 Biuro Projektowe i Kosztorysowe
 ul. 1 Maja 100, 26-138 Pacanów, pow. Busko-Zdrój, tel. 500 545 955

Busko-Zdrój, Syczeń 2021

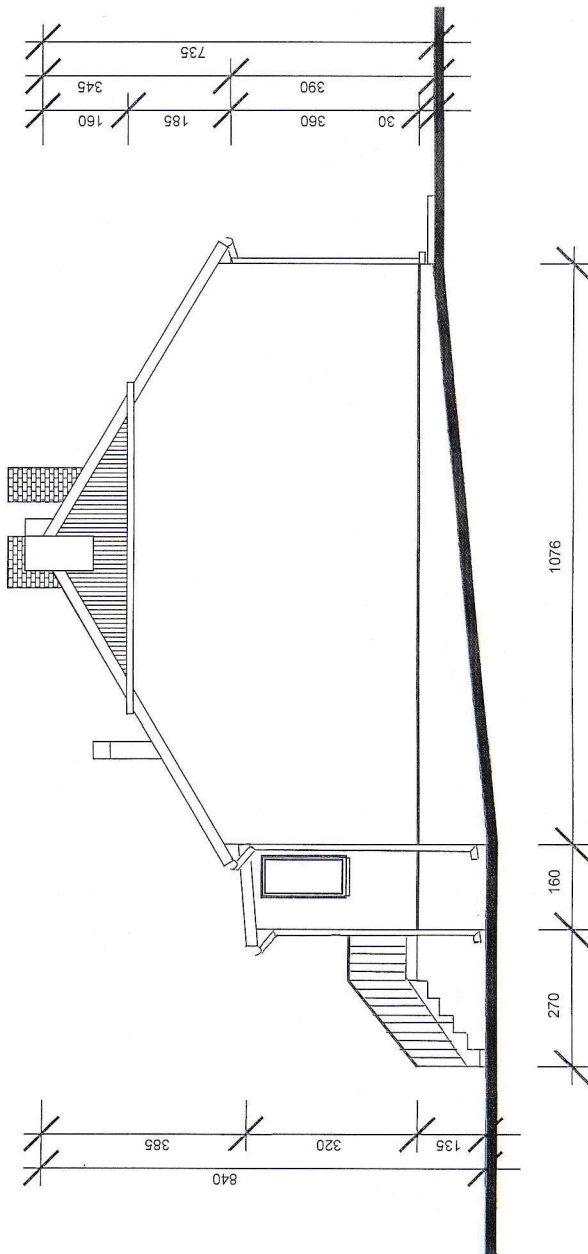

Inwentaryzacja stanu istniejącego. Rysunek Nr. INW. 4	Elewacja północno-zachodnia Skala 1:100
<p>Nazwa zadania: Rozbudowa dachu na budynku Przedszkola w Wójcicy, polegająca na zmianie konstrukcji z dachu dwuspadowego z naczółkami na dach dwuspadowy oraz wykonanie zadaszeń nad wejściami. Wydatek finansowany w roku 2021 z Narodowego Funduszu Inwestycji Lokalnych.</p> <p>Inwentor. adres: Gmina Pacanów, Rynek 15, 28-4133 Pacanów, pow. Krzywczak, woj. Lublin, ul. Rynek 15, 20-139 000 Czapła 153</p> <p>Projektował: mgr inż. Krzysztof Tomaszak, upr. bud. nr 139/000 Czapła 153 SOOIB w Kielcach. Nr członkowski: SWK/BO/0244/03/3950/04, SOOIB nr SWK/BO/0244/05</p> <p>Projektowanie, Nadzór, Wykonanie, Nadzór budowlany</p> <p>Sprawdził: mgr inż. Robert Gradzik, upr. bud. nr SWK/0008/PWOK/13. Członek SOOIB w Kielcach. Nr członkowski: SWK/0008/PWOK/13.</p> <p>Busko-Zdrój: Syczeń 2021</p>	

mgr inż. Robert Gradzik
 Dział Projektowania i Nadzoru Budowlanego
 Biuro Projektowe i Nadzoru Budowlanego
 mgr inż. Krzysztof Tomaszak
 Dział Projektowania i Nadzoru Budowlanego
 Biuro Projektowe i Nadzoru Budowlanego

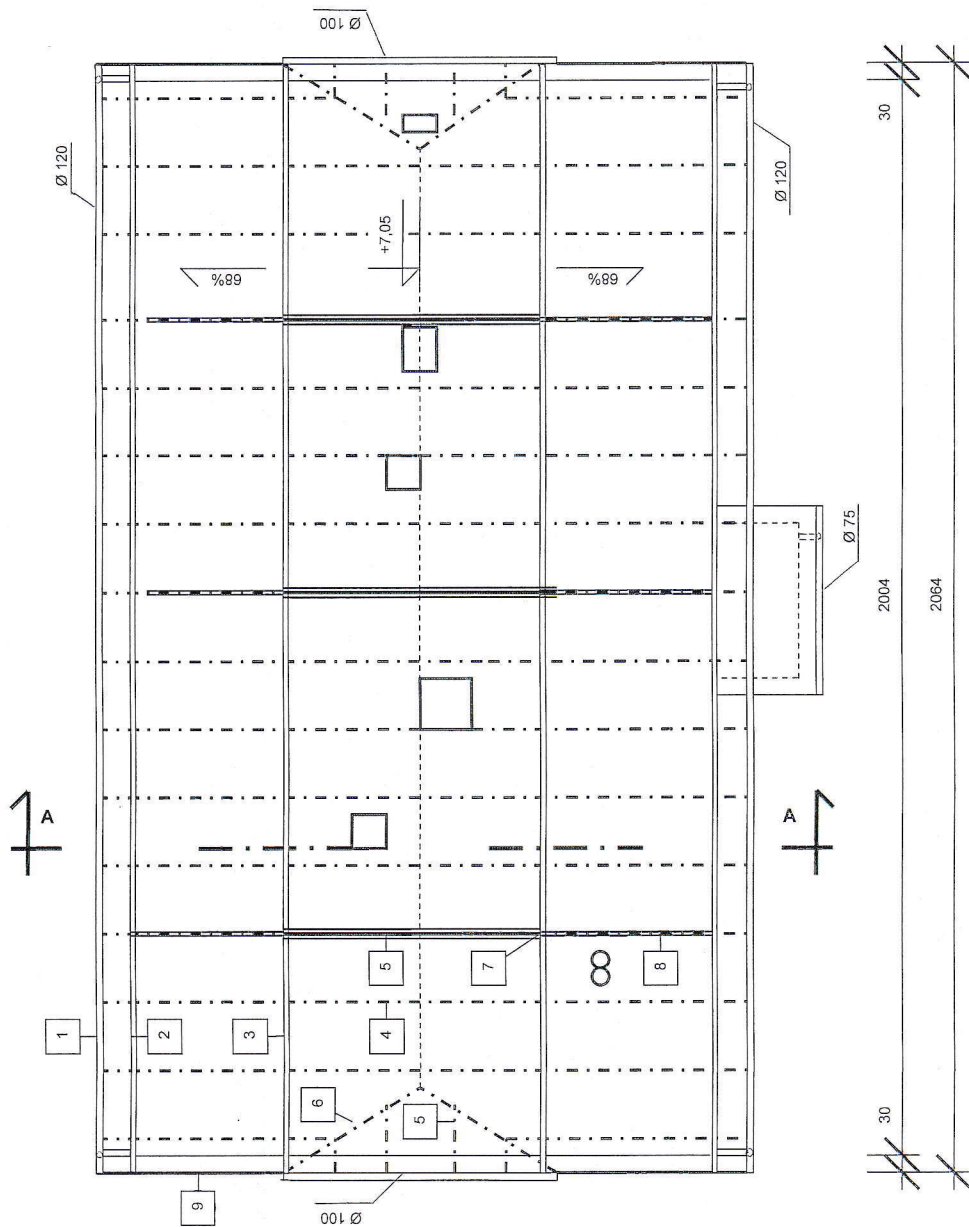

- Wykaz elem. więźby dachowej
1. Deska okapowa 3 x 20 cm
 2. Murłata 14 x 14 cm
 3. Płatek 14 x 14 cm
 4. Krokiew 14 x 8 cm
 5. Krokiew grzbietowa 14 x 8 cm
 6. Bełka 14 x 14 cm
 7. Siolec 14 x 14 cm
 8. Zastrzał 14 x 14 cm
 9. Wiatrówka 2 x 20 cm

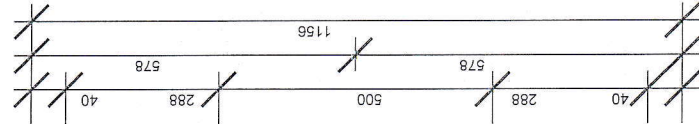

Inwentaryzacja stanu istniejącego. Rzut więźby dachowej. Skala 1:100
 Rysunek Nr. INW. 5

Nazwa zadania: Rozbudowa dachu na budynku Przedzskola w Wójcicy, polegająca na zmianie konstrukcji z dachu dwuspadowego z naczółkami na dach dwuspadowy oraz wykonanie zadaszeń nad wejściami. Wydatek finansowany w roku 2021 z Narodowego Funduszu Inwestycji Lokalnych.

Inwentor, adres: Gmina Pacanów, Rynek 15, 26-133 Pacanów, rz. Krzysztof TOMETCZAK

Adres inwestycji: działka nr 216 położona w Wójcicy, Gmina Pacanów, 100 Busko-Zdrój

Projektował: mgr inż. Krzysztof Tomczak upr. bud. KL 43360. Członek SOOIB w Kielcach. Nr członkowski: SWK/0008/PWOK/13

Projektował: Kszysztof Tomczak, Naczelnik budowlany

Sprawdził: mgr inż. Robert Gradzik: upr. bud. nr SWK/0008/PWOK/13. Członek SOOIB w Kielcach. Nr członkowski: SWK/0008/PWOK/13.

Busko-Zdrój; Styczeń 2021

mgr inż. Robert Gradzik
 Inżynier budowlany
 Do Projektowania i Wykonania
 Biuro Projektowe i Wykonawcze
 ul. Wolności 100, 26-100 Busko-Zdrój
 tel. 507 778 889

19.
Projekt: Rozbudowa dachu na budynku Przedszkola w Wójczy, polegająca na zmianie konstrukcji dachu z dwuspadowego z naczółkami na dach dwuspadowy oraz wykonaniu zadaszeń nad wejściami. Wydatek finansowany w roku 2021 z Narodowego Funduszu Inwestycji Lokalnych. Inwestor: Gmina Pacanów, ul. Rynek 15, 28-133 Pacanów. Lokalizacja: Działka nr 216 położona w Wójczy, gmina Pacanów

OPIS DO PROJEKTU ZAGOSPODAROWANIA DZIAŁKI NR 216 POŁOŻONEJ W WÓJCZY, GMINA PCANÓW

1. Stan istniejący.

Na działce nr 216 położonej w Wójczy, gmina Pacanów znajduje się budynek Przedszkola, parterowy częściowo podpiwniczony 1-kondygnacyjny ze strychem nieużytkowym, 2 budynki gospodarcze, stanowisko na odpady stałe, plac zabaw i chodnik.

Ponadto na działce znajduje się zieleń niska tj. trawnik i krzewy oraz żywotniki. Działka nr 216 jest ogrodzona z każdego jej boku.

Dostęp do działki nr 216 zapewniony jest z drogi powiatowej 0101T Podlasek-Suchowola-Wójcza poprzez istniejący zjazd.

2. Zagospodarowanie działki nr 216 położonej w Wójczy, gmina Pacanów.

Projektowana przebudowa dachu na budynku Przedszkola w Wójczy nie zmieni dotychczasowego sposobu zagospodarowania działki.

3. Bilans terenu dla działki nr 216:

- powierzchnia zabudowy budynku Przedszkola:	220,67 m ²
- powierzchnia zabudowy budynków gospodarczych	62,75 m ²
- powierzchnia chodnika:	60,00 m ²
- <u>powierzchnia terenów zielonych:</u>	<u>956,58 m²</u>
Razem pow. działki nr 216:	1 300,00 m ²

Powierzchnia biologicznie czynna wynosi 73,58 %

Rzędna poziomu parteru Przedszkola wynosi 191,70 m npm.

Projektowana przebudowa dachu na budynku Przedszkola w Wójczy oraz niezmienniane zagospodarowanie działki nr 216 nie naruszają jej granic oraz interesów osób trzecich.

Projektował:

Sprawdził:

PROJEKTOWAŁ: mgr inż. Krzysztof TOMETCZAK
os. Marszałka Piłsudskiego 1/4, 28-100 Błusko-Zdrój
tel. 600 948 958
upr. bud. KI-139/90, czi. SOIIB nr SWK/BO/0244/05
Projektowanie, Kosztorysowanie, Nadzór budowlany

mgr. inż. Robert Gradzik
Uprawnienia Budowlane
Do Projektowania, Kierowania i Nadzorowania
bez ograniczeń w Specjalności Konstrukcyjno-Budowlanej
nr ewid. SWK/0008/PWOK/13 tel. 600 775 634

21.

Projekt: Rozbudowa dachu na budynku Przedszkola w Wójczy, polegająca na zmianie konstrukcji dachu z dwuspadowego z naczółkami na dach dwuspadowy oraz wykonaniu zadaszeń nad wejściami. Wydatek finansowany w roku 2021 z Narodowego Funduszu Inwestycji Lokalnych. Inwestor: Gmina Pacanów, ul. Rynek 15, 28-133 Pacanów. Lokalizacja: Działka nr 216 położona w Wójczy, gmina Pacanów

INFORMACJA O OBSZARZE ODDZIAŁYWANIA OBIEKTU

Inwestor: Gmina Pacanów, Rynek 15, 28-100 Busko-Zdrój
Adres inwestycji: Działka nr 216 położona w Wójczy, gmina Pacanów

I. Rodzaj robót

Przebudowa dachu na Przedszkolu w Wójczy.

II. Usytuowanie obiektu

Projektuje się przebudowę dachu na budynku Przedszkola w Wójczy poprzez przedłużenie okapów poza ściany osłonowe w związku z planowanym dociepleniem ścian oraz wymianę pokrycia dachu z blachy stalowej ocynkowanej płaskiej na blachę stalową obustronnie powlekana dachówkową.

III. Rodzaje oddziaływań

A. Rodzaj oddziaływania na działkę sąsiednią, wynikające z Obwieszczenia Ministra Infrastruktury i Rozwoju z dnia 17 lipca 2015 r. w sprawie ogłoszenia jednolitego tekstu rozporządzenia Ministra Infrastruktury w sprawie warunków technicznych, jakim powinny odpowiadać budynki i ich usytuowanie (Dz.U. 2015. poz. 1422. ze zmianami).

1. § 12. rozporządzenia – ograniczenie zabudowy działki nr 216 – nie występuje.
2. § 13. rozporządzenia – ograniczenie naturalnego oświetlenia – nie występuje.
3. § 29. rozporządzenia – utrudnienie w odprowadzaniu wód powierzchniowych – nie występuje.
4. § 60. rozporządzenia – zmniejszenie czasu nasłonecznienia – nie występuje.
5. § 142. rozporządzenia – zakłócenia ciągu w kominach – nie występuje.
6. § 226. rozporządzenia – po wykonaniu robót przewidzianych projektem na cele gospodarcze będzie on stanowił własną strefę pożarową (ZL II) i nie będzie oddziaływała na sąsiednią działkę.
7. § 323. rozporządzenia – pomieszczenie nie będzie powodowało zwiększonych zakłóceń w zakresie drgań i hałasu.

B. Inne ograniczenia.

Ograniczenia w zakresie:

- ochrony środowiska – nie występują,
- ochrony przyrody – nie występują,
- ochrony zabytków – nie występują,
- odległości od dróg – nie występują,

Projekt: Rozbudowa dachu na budynku Przedszkola w Wójczy, polegająca na zmianie konstrukcji dachu z dwuspadowego z naczółkami na dach dwuspadowy oraz wykonaniu zadaszeń nad wejściami. Wydatek finansowany w roku 2021 z Narodowego Funduszu Inwestycji Lokalnych. Inwestor: Gmina Pacanów, ul. Rynek 15, 28-133 Pacanów. Lokalizacja: Działka nr 216 położona w Wójczy, gmina Pacanów

- odległości wynikających z prawa wodnego – nie występują.

IV. Wnioski

Po przebudowaniu dachu Przedszkola w Wójczy, znajdującego się na działce nr 216 nie będzie negatywnego oddziaływań na sąsiednie działki.

Busko-Zdrój, styczeń '2021.

Projektował:

Sprawdził:

PROJEKTOWAŁ: mgr inż. Krzysztof TOMETCZAK
os. Marszałka Piłsudskiego 1/4, 28-100 Busko-Zdrój
tel. 600 948 958
upr. bud. KI-139/90, czł. ŚOIB nr SWK/BO/0244/05
Projektowanie, Kosztorysowanie, Nadzór budowlany

.....

mgr. inż. Robert Gradzik
Upewnienie Budowlane
Do Projektowania, Kierowania i Nadzorowania
bez ograniczeń w Specjalności Konstrukcyjnej Budowlanej
ni ewid. SWK/0000/PWOK/13 tel. 600 775 884

.....

Projekt: Rozbudowa dachu na budynku Przedszkola w Wójczy, polegająca na zmianie konstrukcji dachu z dwuspadowego z naczółkami na dach dwuspadowy oraz wykonaniu zadaszeń nad wejściami. Wydatek finansowany w roku 2021 z Narodowego Funduszu Inwestycji Lokalnych. Inwestor: Gmina Pacanów, ul. Rynek 15, 28-133 Pacanów. Lokalizacja: Działka nr 216 położona w Wójczy, gmina Pacanów

OPIS DO PROJEKTU BUDOWLANEGO

1. OPIS DO PROJEKTU BUDOWLANEGO ROZBUDOWY DACHU NA BUDYNKU PRZEDSZKOLA W WÓJCZY

1.1. Stan istniejący.

Na działce nr 216 położonej w Wójczy, gmina Pacanów znajduje się budynek Przedszkola, parterowy częściowo podpiwniczony 1-kondygnacyjny ze strychem nieużytkowym, 2 budynki gospodarcze, stanowisko na odpady stałe, plac zabaw i chodnik.

Ponadto na działce znajduje się zieleń niska tj. trawnik i krzewy oraz żywotniki Działka nr 216 jest ogrodzona z każdego jej boku.

Dostęp do działki nr 216 zapewniony jest z drogi powiatowej 0101T Podlasek-Suchowola-Wójcza poprzez istniejący zjazd.

1.2. Projektowana przebudowa dachu Przedszkola – zakres.

1. Pokrycie dachu.

Z uwagi na liczne ogniska korozji, przecieki połaci w dachu oraz ubytki w obróbkach blacharskich zachodzi konieczność wymiany istniejącego pokrycia dachu wykonanego z blachy stalowej ocynkowanej trapezowej na nowe pokrycie wykonane z blachy stalowej obustronnie powlekanej dachówkowej w kolorze ceglasmym. Naczółki dachu zostaną zlikwidowane.

Wykonane zostaną również podbitki okapów z blachy trapezowej T-7 (niski profil) w kolorze brązowym.

2. Przedłużenie okapów poza ściany osłonowe i poza ścianę szczytową.

W związku z planowanym dociepleniem ścian zewnętrznych budynku tj. ścian szczytowych i osłonowych projektuje się przedłużenie 15 par krokwi ponad lico ścian osłonowych z obecnej odległości wynoszącej od ściany 0,40 m do 0,95 m (w rzucie poziomym). Krokwie zostaną zatem wydłużone (po długości) z 0,50 m do 1,25 m.

Dach poza płd.-wsch. ścianę szczytową zostanie przedłużony do 0,65 m. W tym celu projektuje się przedłużenie murłat i krokwi o 0,65 m.

3. Obróbki blacharskie i orynnowanie.

Projektuje się wymianę obróbek blacharskich na nowe wykonane z blachy stalowej obustronnie powlekanej w kolorze ceglasmym.

Wymienione zostaną również rynny i rury spustowe oraz rynhaki i rurhaki na nowe wykonanie z PCV w kolorze brązowym.

4. Instalacja odgromowa.

Projektem objęto również wyminę instalacji odgromowej na nową wykonaną z pręta stalowego ocynkowanego o średnicy min. 8,00 mm.

24

Projekt: Rozbudowa dachu na budynku Przedszkola w Wójczy, polegająca na zmianie konstrukcji dachu z dwuspadowego z naczółkami na dach dwuspadowy oraz wykonaniu zadaszeń nad wejściami. Wydatek finansowany w roku 2021 z Narodowego Funduszu Inwestycji Lokalnych. Inwestor: Gmina Pacanów, ul. Rynek 15, 28-133 Pacanów. Lokalizacja: Działka nr 216 położona w Wójczy, gmina Pacanów

5. Kominy.

W ramach robót remontowych związanych z wymianą pokrycia dachu projektuje się przemurowanie powyżej połaci dachu 3-ech kominów z przewodami wentylacyjnymi. Kominy te zostaną wykonane z cegły klinkierowej.

7. Ogniomur.

W związku z likwidacją naczółków ściany szczytowe płd.-wsch. i płn.-zach. Ze szczytami trapezowymi zostaną nadmurowane jako ściany szczytowe trójkątne.

Ściana szczytowa płn.-zach. zostanie nadmurowana do wysokości 0,35 m Ponad połać dachu.

8. Daszki nad wejściami

Nad wejściami do budynku zostaną wykonane małe daszki kryte blachą dachówkową na więźbie. Szczegóły dot. daszków pokazano na rys. nr: Proj.1 – Proj. 7.

9. Wymiary dachu dwuspadowego.

Wymiary dachu o przedłużeniu krokwi ponad lico ścian osłonowych i wymianie pokrycia dachu z blachy stalowej ocynkowanej trapezowej na nowe pokrycie z blachy stalowej obustronnie powlekanej dachówkowej w kolorze ceglastym:

- długość dachu (przy okapie): 20,44 m,
- szerokość dachu (w rzucie poziomym): $6,38 \text{ m} \times 2 = 12,76 \text{ m}$,
- szerokość dachu (po połaci): $8,07 \text{ m} \times 2 = 16,14 \text{ m}$,
- powierzchnia właściwa dachu w rozwinięciu połaci na: $329,90 \text{ m}^2$.

Powierzchnia biologicznie czynna dla dz. nr 216 położonej w Wójczy, gmina Pacanów wynosi 73,58 %.

Projektował:

PROJEKTOWAŁ: mgr inż. Krzysztof TOMETCZAK
os. Marszałka Piłsudskiego 1/4, 28-100 Busko-Zdrój
tel. 600 948 958
upr. bud. KI-139/90, czł. SOIIB nr SWK/BO/0244/05
Projektowanie, Kosztorysowanie, Nadzór budowlany

Sprawdził:

mgr inż. Robert Gradzik
Uprawnienia Budowlane
Do Projektowania, Kierowania i Nadzorowania
bez ograniczeń w Specjalności Konstrukcyjno-Budowlanej
nr ewid. SWK/BO/02/13 tel. 600 948 958



Rysunek Nr. PROJ. 2. Elewacja północno-wschodnia. Skala 1:100

Nazwa zadania: Rozbudowa dachu na budynku Przedszkola w Wójcicy, polegająca na zmianie konstrukcji z dachu dwuspadowego z naczółkami na dach dwuspadowy oraz wykonanie zaszezeń nad wejściami. Wydatek finansowany w roku 2021 z Narodowego Funduszu Inwestycji Lokalnych.

Inwestor, adres: Gmina Pacanów, Rynek 15, 28-133 Pacanów

Adres inwestycji: działka nr 216 położona w Wójcicy, gmina Pacanów

Projektował: mgr inż. Krzysztof Tomaszak Lipi/Bud.-Kl.-139/90; Członek TCZAK

SOOIB w Kielcach. Nr członkowski: SWK/BO/0244/05

Biuro: ul. Słowackiego 14, 28-100 Busko-Zdrój
Tel.: 600 948 958

Sprawił: mgr inż. Robert Gradziński/Bud.-Kl.-56/08 nr SWK/BO/0244/05
Członek SOOIB w Kielcach. Nr członkowski: SWK/BO/0244/05

Busko-Zdrój; Syczeń '2021

mgr inż. Robert Gradziński
ul. Słowackiego 14, 28-100 Busko-Zdrój
tel. 600 948 958

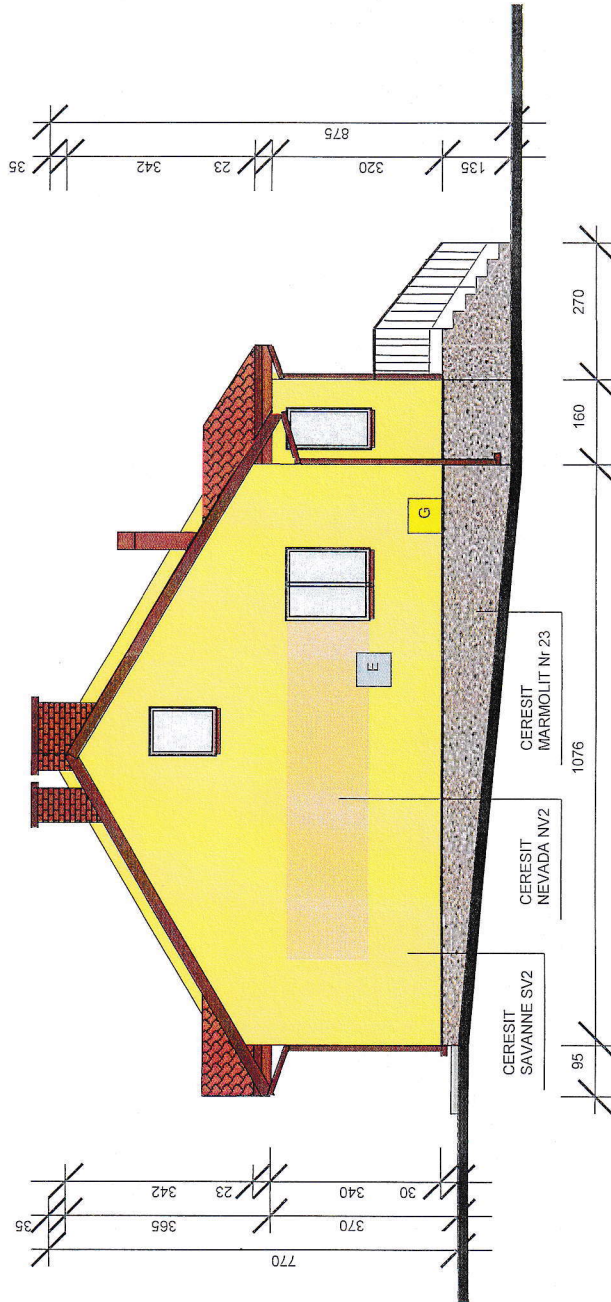

Rysunek Nr. PROJ. 3. Elewacja południowo-wschodnia. Skala 1:100

Nazwa zadania: Rozbudowa dachu na budynku Przedszkola w Wójcicy, polegająca na zmianie konstrukcji z dachu dwuspadowego z naczółkami na dach dwuspadowy oraz wykonanie zadaszeń nad wejściami. Wydatek finansowany w roku 2021 z Narodowego Funduszu Inwestycji Lokalnych.

Inwestor: adres: Gmina Pacanów, Rynek 15, 28-133 Pacanów
 Adres inwestycji: działka nr 216 położona w Wójcicy, gmina Pacanów
 Projektował: mgr inż. Krzysztof Tomietczak, upr. inż. 139/90. Członek
 SOOIB w Kielcach. Nr członkowski: SWK/0008/PWOK/133ob/00244/05

Przebiegła: ul. Piłsudskiego 1/4, 28-100 Busko-Zdrój
 tel.: 610 944 330

Sprawdził: mgr inż. Robert Gradziń, upr. bud. nr: SWK/0008/PWOK/133ob/00244/05
 Członek SOOIB w Kielcach. Nr członkowski: SWK/0008/PWOK/133ob/00244/05

Busko-Zdrój, Styczeń 2021

mgr inż. Robert Gradziń
 Urządca Budowlany

mgr inż. Krzysztof Tomietczak
 Projektant

mgr inż. Krzysztof Tomietczak
 Projektant

mgr inż. Krzysztof Tomietczak
 Projektant

mgr inż. Krzysztof Tomietczak
 Projektant

mgr inż. Krzysztof Tomietczak
 Projektant

mgr inż. Krzysztof Tomietczak
 Projektant

mgr inż. Krzysztof Tomietczak
 Projektant

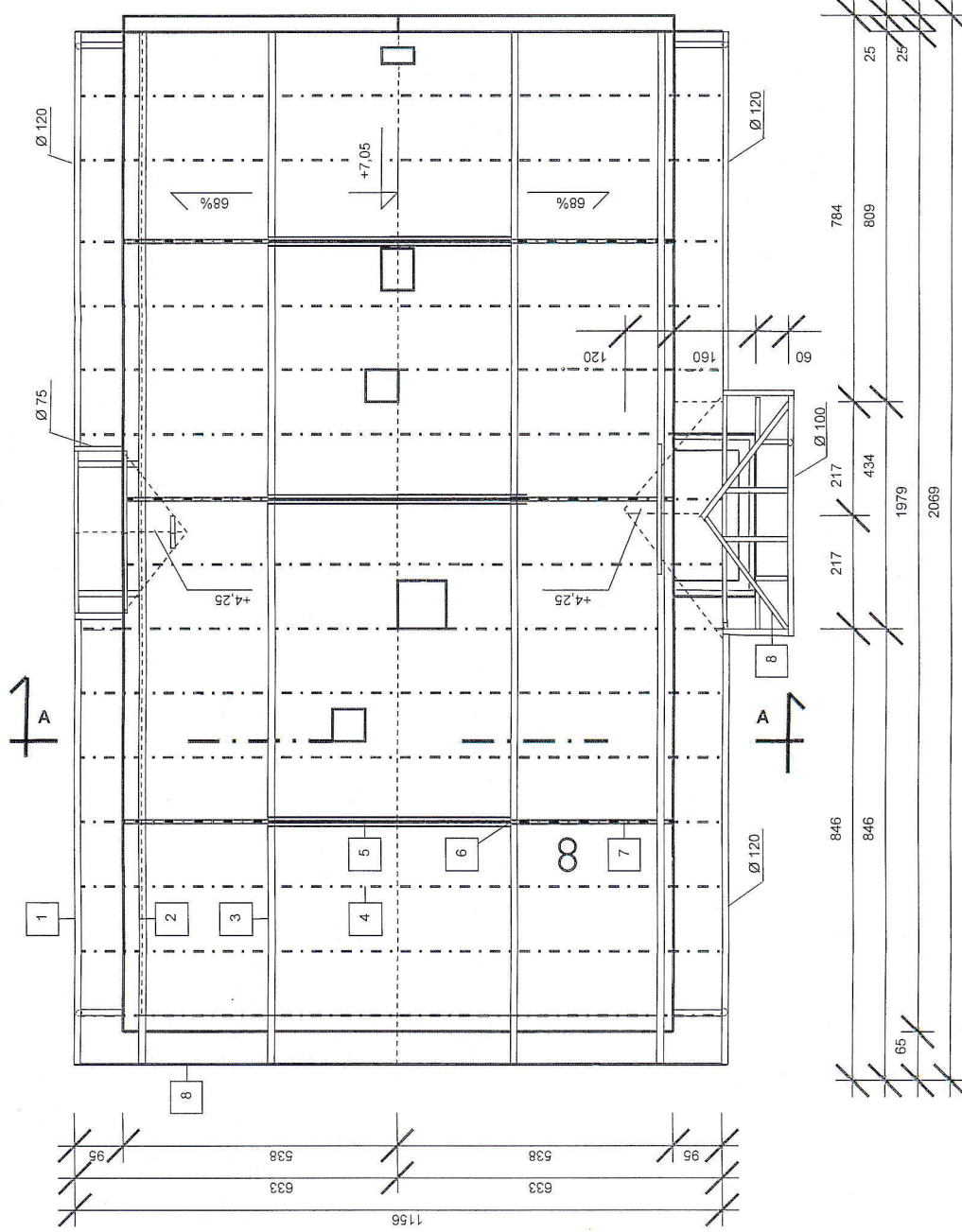

- Wykaz elem. więźby dachowej**
1. Deska okapowa 3 x 20 cm
 2. Murłata 14 x 14 cm
 3. Płatów 14 x 14 cm
 4. Krokiew 8 x 14 cm
 5. Bełka 14 x 14 cm
 6. Stolec 14 x 14 cm
 7. Zastrzał 14 x 14 cm
 8. Krokiew grzbietowa 8 x 14 cm
 9. Wiatrołwa 2 x 20 cm

Rysunek Nr: PROJ. 5. Rzut więźby dachowej. Skala 1:100

Nazwa zadania: Rozbudowa dachu na budynku Przedszkola w Wójcicy, polegająca na zmianie konstrukcji z dachu dwuspadowego z naczółkami na dach dwuspadowy oraz wykonanie zadaszczeń nad wejściami. Wydatek finansowany w roku 2021 z Narodowego Funduszu Inwestycji Lokalnych.

Inwentor. adres: Gmina Pacanów, Rynek 15, 28-733 Pacanów. mgr inż. Krzysztof Tomietczak
 Adres inwestycji: działka nr 216 położona w Wójcicy, gmina Pacanów 14
 Projektował: mgr inż. Krzysztof Tomietczak upr. bud. KL-139/90, Członek SOOIB w Kielcach. Nr członkowski: SWK/BO/0244/05. K139/90, tel. 50 18 00 00, e-mail: 501800000@poczta.onet.pl
 Projektował: Wykonawca: Nadzór budowlany

Sprawił: mgr inż. Robert Gradził upr. bud. nr SWK/0008/PWOK/13, Członek SOOIB w Kielcach. Nr członkowski: SWK/0008/PWOK/13.

Busko-Zdrój, Styczeń 2021

mgr inż. Robert Gradził
 Projektant
 mgr inż. Krzysztof Tomietczak
 Wykonawca i Nadzór
 ul. Świdzka 50/52, 25-100 Busko-Zdrój
 tel. 50 18 00 00, e-mail: 501800000@poczta.onet.pl

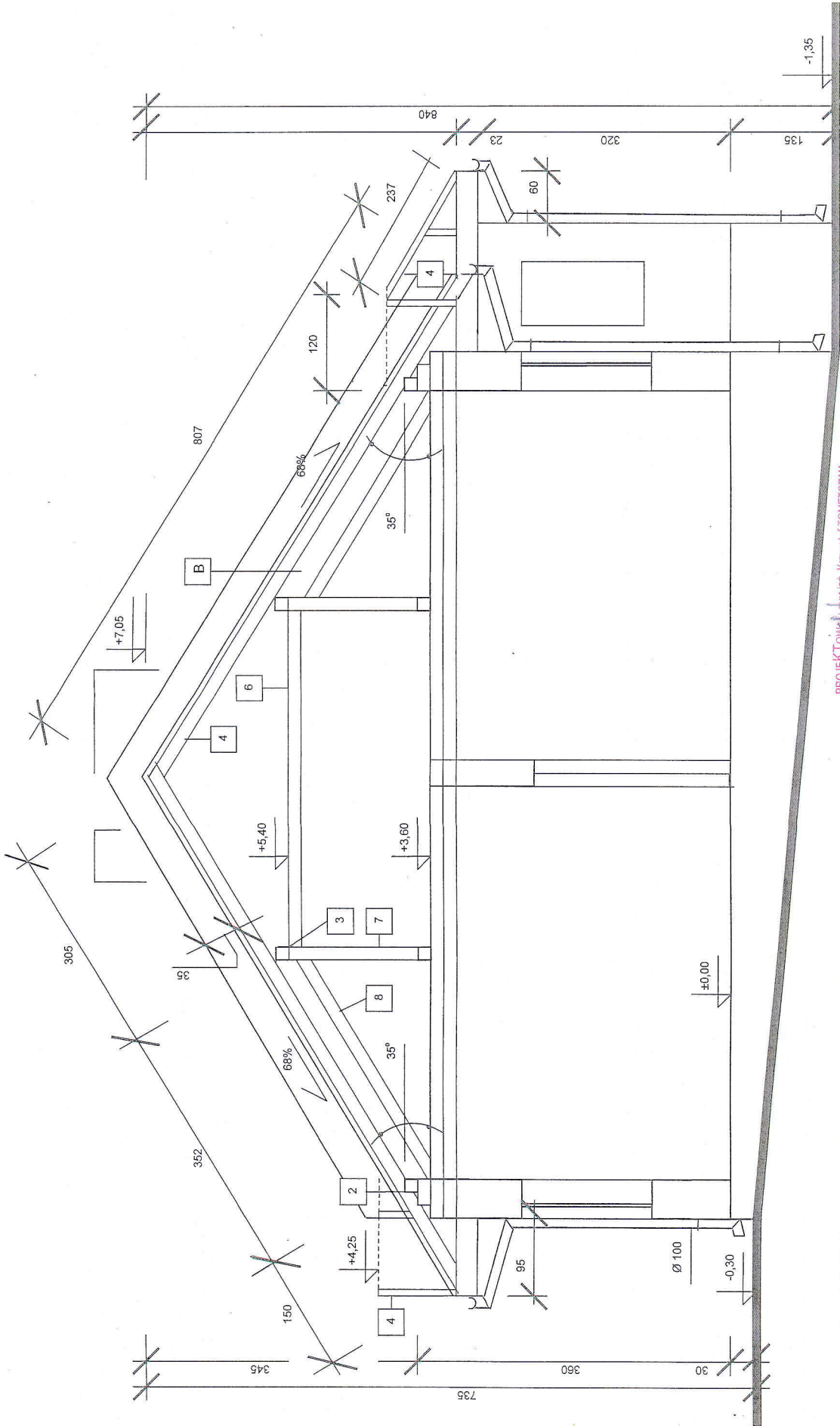

Rysunek Nr: PROJ. 7. Przekrój A-A. Skala 1:50
 Nazwa zadania: Rozbudowa dachu na budynku Przedszkola w Wójcicy, polegająca na zmianie konstrukcji z dachu dwuspadowego z naczółkami na dach dwuspadowy oraz wykonanie zadaszeń nad wejściami. Wydatki finansowane w roku 2021 z Narodowego Funduszu Inwestycyjnego Lokalnych.
 Inwestor, adres: Gmina Pacanów, Rynek 15, 28-133 Pacanów
 Adres inwestycji: działka nr 216 położona w Wójcicy, gmina Pacanów

Projektował: mgr inż. Krzysztof Tomietczak upr. bud. KL-15930. Członek SOOIB w Kielcach. Nr członkowski: SWK/BO/024/05
 Sprawdził: mgr inż. Robert Gradzik upr. bud. nr SWK/0008/PWOK/13. Członek SOOIB w Kielcach. Nr członkowski: SWK/0008/PWOK/13.
 Busko-Zdrój: Styczeń 2021

B
 1. Blacha stalowa powlekana dachówka w kolorze ceglonym gr. 0,55 mm
 2. Kontrłaty sosnowe 3,00 5,00 cm
 3. Parazolacja – folia PE
 4. Łaty sosnowe 4,00 5,00 cm
 5. Krokiew 8,00 x 14,00 cm

PROJEKTANT: mgr inż. Krzysztof TOMIETCZAK
 ul. Rynek 15, 28-133 Pacanów
 tel. 600 948 958
 e-mail: k.tomietczak@poczta.onet.pl
 SOOIB w Kielcach
 ul. Rynek 15, 28-133 Pacanów
 tel. 600 948 958
 e-mail: k.tomietczak@poczta.onet.pl
 mgr inż. Robert Gradzik
 Urząd Miejski w Busku-Zdroju
 ul. Rynek 15, 28-133 Pacanów
 tel. 600 948 958
 e-mail: k.tomietczak@poczta.onet.pl

Projekt: Rozbudowa dachu na budynku Przedszkola w Wójczy, polegająca na zmianie konstrukcji dachu z dwuspadowego z naczółkami na dach dwuspadowy oraz wykonaniu zadaszeń nad wejściami. Wydatek finansowany w roku 2021 z Narodowego Funduszu Inwestycji Lokalnych. Inwestor: Gmina Pacanów, ul. Rynek 15, 28-133 Pacanów. Lokalizacja: Działka nr 216 położona w Wójczy, gmina Pacanów

INFORMACJA DOT. BEZPIECZEŃSTWA I OCHRONY ZDROWIA

Projekt: Rozbudowa dachu na budynku Przedszkola w Wójczy, polegająca na zmianie konstrukcji dachu z dwuspadowego z naczółkami na dach dwuspadowy oraz wykonaniu zadaszeń nad wejściami.
Wydatek finansowany w roku 2021z Narodowego Funduszu Inwestycji Lokalnych.

Inwestor: Gmina Pacanów, Rynek 15, 28-133 Pacanów.

Lokalizacja: Działka nr 216 położona w Wójczy, gmina Pacanów

Adres inwestycji: Działka nr 216 położona w Wójczy, gmina Pacanów.

1. Zakres robót.

Zakres robót obejmuje:

- likwidację naczółków,
- wykonanie dachu dwuspadowego,
- nadbudowę ścian szczytowych,
- przedłużenie okapów,
- remont kominów.

2. Kolejność wykonywania robót.

- zagospodarowanie placu budowy,
- roboty przygotowawcze,
- roboty rozbiórkowe,
- roboty budowlane,
- roboty wykończeniowe,
- roboty porządkowe.

3. Elementy zagospodarowania terenu mogące stwarzać zagrożenie bezpieczeństwa i zdrowia ludzi.

Na działce nie znajdują się elementy które mogłyby stwarzać zagrożenie bezpieczeństwa i zdrowia ludzi.

Przed rozpoczęciem robót należy oznakować plac budowy.

Przy prowadzeniu prac ziemnych należy zwrócić uwagę na przebieg elementów ewentualnego uzbrojenia podziemnego.

4. Przewidywane zagrożenia występujące podczas realizacji robót.

4.1. Zagrożenia występujące przy wykonywaniu robót budowlanych:

- upadek pracownika z wysokości (brak zabezpieczenia krawędzi zestawy zabawowego
- przygniecenie pracownika materiałem przewidzianym do wbudowania.

4.2. Zagrożenia występujące przy wykonywaniu robót wykończeniowych:

Projekt: Rozbudowa dachu na budynku Przedszkola w Wójczy, polegająca na zmianie konstrukcji dachu z dwuspadowego z naczółkami na dach dwuspadowy oraz wykonaniu zadaszeń nad wejściami. Wydatek finansowany w roku 2021 z Narodowego Funduszu Inwestycji Lokalnych. Inwestor: Gmina Pacanów, ul. Rynek 15, 28-133 Pacanów. Lokalizacja: Działka nr 216 położona w Wójczy, gmina Pacanów

- upadek pracownika z wysokości - brak balustrad przy podestach roboczych.
 - brak osprzętu zabezpieczającego przed upadkiem z wysokości.
- 4.3. Zagrożenia występujące przy robotach z użyciem maszyn:
- pochwycenie kończyny przez napęd - brak pełnej osłony napędu,
 - porażenie prądem elektrycznym - brak zabezpieczenia przewodów zasilających urządzenia przed uszkodzeniami mechanicznymi.

5. Środki techniczne i organizacyjne zapobiegające niebezpieczeństwom wynikającym z wykonywania robót.

5.1. **Zagospodarowanie terenu budowy** na leży wykonać przed rozpoczęciem robót budowlanych, co najmniej w zakresie:

- ogrodzenia terenu i wyznaczenia stref niebezpiecznych,
- urządzenia składowisk materiałów i wyrobów,
- teren budowy zabezpieczyć przed osobami postronnymi,
- obiekt wyposażać w sprzęt niezbędny do gaszenia pożaru.

5.2. **Roboty ziemne** powinny być prowadzone na podstawie projektu określającego położenie ewentualnych instalacji i urządzeń podziemnych mogących znaleźć się w zasięgu prowadzonych robót.

Jeżeli wykop osiąga głębokość większą niż 1,00 m poniżej poziomu terenu, należy wykonać zejście do wykopu.

Składowanie urobku i materiałów jest zabronione:

- w odległości niniejszej niż 0,80 m od krawędzi wykopu,
- w strefie klina naturalnego odłamu.

5.3. **Roboty wykończeniowe zewnętrzne.**

Uporządkowanie terenu po wykonaniu robót budowlanych i montażowych

5.4. **Maszyny i narzędzia zmechanizowane** powinny być montowane, eksploatowane, i obsługiwane zgodnie z instrukcją producenta oraz spełniać wymagania określone w przepisach dotyczących systemu oceny zgodności.

Wykonawca użytkujący maszyny i inne urządzenia techniczne, nie podlegające dozorowi technicznemu, powinien udostępniać organom kontroli dokumentację techniczno-rozruchową lub instrukcję obsługi tych maszyn lub urządzeń.

Projektował:

Sprawdził:

PROJEKTOWAŁ: mgr inż. Krzysztof TOMETCZAK
 os. Marszałka Piłsudskiego 1/4, 28-100 Busko-Zdrój
 tel. 600 948 958
 upr. bud. KI-139/90, czł. SQHIB nr SWK/BC/0244/05
 Projektowanie, Kosztorysowanie, Nadzór budowlany

mgr. inż. Robert Gradzik
 Uprawnienia Budowlane
 Do Projektowania, Kierowania i Nadzorowania
 bez ograniczeń w Specjalności Konstrukcyjno-Budowlanej
 nr ewid. SWK/0009/PWOK/13 tel. 600 775 683

34

Projekt: Rozbudowa dachu na budynku Przedszkola w Wójczy, polegająca na zmianie konstrukcji dachu z dwuspadowego z naczółkami na dach dwuspadowy oraz wykonaniu zadaszeń nad wejściami. Wydatek finansowany w roku 2021 z Narodowego Funduszu Inwestycji Lokalnych. Inwestor: Gmina Pacanów, ul. Rynek 15, 28-133 Pacanów. Lokalizacja: Działka nr 216 położona w Wójczy, gmina Pacanów

CHARAKTERYSTYKA EKOLOGICZNA OBIEKTU

Dotyczy projektu pn: „Rozbudowa dachu na budynku Przedszkola w Wójczy, polegająca na zmianie konstrukcji dachu z dwuspadowego z naczółkami na dach dwuspadowy oraz wykonaniu zadaszeń nad wejściami. Wydatek finansowany w roku 2021 z Narodowego Funduszu Inwestycji Lokalnych”, przewidziana do realizacji na działce nr 216 położonej w Wójczy, gmina Pacanów.

1. Obiekt będący przedmiotem niniejszego projektu nie będzie produkował i emitował odpadów.
2. Nie wystąpią również emisja hałasu związana z eksploatacją i użytkowaniem obiektu, wibracja, promieniowanie elektromagnetyczne lub jonizujące ani inne zakłócenia mające negatywny wpływ na środowisko.
3. Charakter i wielkość obiektu, jego sposób posadowienia oraz eksploatacji nie będą miały negatywnego wpływu na powierzchnię ziemi, glebę oraz wody powierzchniowe i gruntowe.

Wpływ przedsięwzięcia na środowisko i sąsiednie nieruchomości
Projektowane przedsięwzięcie nie będzie miało negatywnego wpływu na środowisko oraz sąsiednie nieruchomości.

Projektował:

PROJEKTOWAŁ: mgr inż. Krzysztof TOMETCZAK
os. Marszałka Piłsudskiego 1/4, 29-100 Busko-Zdrój
tel. 600 948 988
upr. bud. KI-139/90, czł. ŚOIB nr SWK/BO/0244/05
Projektowanie, Kosztorysowanie, Nadzór budowlany

Sprawdził:

mgr. inż. Robert Gradzik
Uprawnienia Budowlane
Do Projektowania, Kierowania i Nadzorowania
bez ograniczeń w Specjalności Konstrukcyjno-Budowlanej
nr ewid. SWK/0008/PWOK/13 Tel. 600 775 684

Projekt: Rozbudowa dachu na budynku Przedszkola w Wójczy, polegająca na zmianie konstrukcji dachu z dwuspadowego z naczółkami na dach dwuspadowy oraz wykonaniu zadaszeń nad wejściami. Wydatek finansowany w roku 2021 z Narodowego Funduszu Inwestycji Lokalnych. Inwestor: Gmina Pacanów, ul. Rynek 15, 28-133 Pacanów. Lokalizacja: Działka nr 216 położona w Wójczy, gmina Pacanów

OŚWIADCZENIE

Jako wykonawca projektu pn.: „Rozbudowa dachu na budynku Przedszkola w Wójczy, polegająca na zmianie konstrukcji dachu z dwuspadowego z naczółkami na dach dwuspadowy oraz wykonaniu zadaszeń nad wejściami. Wydatek finansowany w roku 2021 z Narodowego Funduszu Inwestycji Lokalnych”, tj. zadania przewidzianego do realizacji na działce nr 216 położonej w Wójczy, gmina Pacanów, dla inwestora Gminy Pacanów, Rynek 15, 28-133 Pacanów

o ś w i a d c z a m,

że projekt został sporządzony zgodnie z obowiązującymi przepisami oraz zasadami wiedzy technicznej.

mgr inż. Krzysztof Tometczak
upr. bud. KL-139/90
os. Piłsudskiego 1/4, 28-100 Busko-Zdrój

PROJEKTOWAŁ: mgr inż. Krzysztof TOMETCZAK
os. Marszałka Piłsudskiego 1/4, 28-100 Busko-Zdrój
tel. 600 948 958
upr. bud. KL-139/90, czl. SOWiB nr SWWK/BC/024/05
Projektowanie, Kosztorysowanie, Nadzór budowlany

Projekt: Rozbudowa dachu na budynku Przedszkola w Wójczy, polegająca na zmianie konstrukcji dachu z dwuspadowego z naczółkami na dach dwuspadowy oraz wykonaniu zadaszeń nad wejściami. Wydatek finansowany w roku 2021 z Narodowego Funduszu Inwestycji Lokalnych. Inwestor: Gmina Pacanów, ul. Rynek 15, 28-133 Pacanów. Lokalizacja: Działka nr 216 położona w Wójczy, gmina Pacanów

OŚWIADCZENIE

Jako sprawdzający projekt pn.: „Rozbudowa dachu na budynku Przedszkola w Wójczy, polegająca na zmianie konstrukcji dachu z dwuspadowego z naczółkami na dach dwuspadowy oraz wykonaniu zadaszeń nad wejściami. Wydatek finansowany w roku 2021 z Narodowego Funduszu Inwestycji Lokalnych”, tj. zadania przewidzianego do realizacji na działce nr 216 położonej w Wójczy, gmina Pacanów, dla inwestora Gminy Pacanów, Rynek 15, 28-133 Pacanów

o ś w i a d c z a m,

że projekt został sporządzony zgodnie z obowiązującymi przepisami oraz zasadami wiedzy technicznej.

mgr inż. Robert GRADZIK
upr. bud. SWK/0008/PWOK/13
Dobrowoda 49, 28-100 Busko-Zdrój

mgr. inż. Robert Gradzik
Uprawnienia Budowlane
Do Projektowania, Kierowania i Nadzorowania
bez ograniczeń w Specjalności Konstrukcyjno-Budowlanej
nr ewid. SWK/0008/PWOK/13 tel. 600 775 684

Nr ewiden. KL-139/90

STWIERDZENIE PRZYGOTOWANIA ZAWODOWEGO

do pełnienia samodzielnych funkcji technicznych w budownictwie.

Na podstawie § 5 ust. 1 pkt 1, § 13 ust. 1 pkt 2, § 7, § 6 ust. 1 i 3 rozporządzenia Ministra Gospodarki Terenowej i Ochrony Środowiska z dnia 20 lutego 1975 r. w sprawie samodzielnych funkcji technicznych w budownictwie /Dz.U.Nr 8, poz. 46/ stwierdza się, że

OBYWATEL TOMETCZAK KRZYSZTOF
MAGISTER INŻYNIER BUDOWNICTWA

urodzony dnia 12 października 1960 r. w Busku - Zdroju
posiada przygotowanie zawodowe, upoważniające do wykonywania samodzielnej funkcji kierownika budowy i robót w specjalności konstrukcyjno-budowlanej

OBYWATEL TOMETCZAK KRZYSZTOF jest upoważniony do:

- 1/kierowania, nadzorowania i kontrolowania budowy i robót, kierowania i kontrolowania wytyczania konstrukcyjnych elementów budowlanych oraz oceniania i badania stanu technicznego w zakresie wszelkich budynków oraz innych budowli z wyłączeniem linii, węzłów i stacji kolejowych, dróg oraz lotniskowych dróg startowych i manipulacyjnych, mostów, budowli hydrotechnicznych i wodno-melioracyjnych,
- 2/sporzadzania w budownictwie osób fizycznych projektów w zakresie rozwiązań konstrukcyjno - budowlanych wszelkich budynków i budowli,
- 3/sporzadzania w budownictwie osób fizycznych projektów w zakresie rozwiązań architektonicznych:
 - a/budynków inwentarskich i gospodarczych, adaptacji projektów typowych i powtarzalnych innych budynków oraz sporządzania planów zagospodarowania działki związanych z realizacją tych budynków,
 - b/ budowli nie będących budynkami.

Otrzymują:

Ob. Krzysztof Tometczak
ul. Staszica 2/21
28-100 Busko- Zdrój

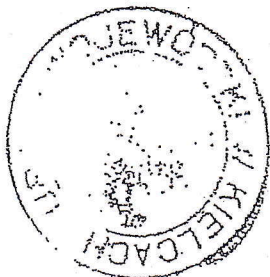

Z up. Wojewody
p.o. Dyrektora Wydziału
mgr inż. arch. Lucyna Zdybiowska

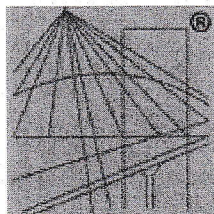

P O L S K A
I Z B A
I N Ż Y N I E R Ó W
B U D O W N I C T W A

Zaświadczenie

o numerze weryfikacyjnym:

SWK-4FY-285-WFG *

Pan Krzysztof Tometczak o numerze ewidencyjnym SWK/BO/0244/05
adres zamieszkania ul. Piłsudskiego 1/4, 28-100 Busko Zdrój
jest członkiem Świętokrzyskiej Okręgowej Izby Inżynierów Budownictwa i posiada wymagane
ubezpieczenie od odpowiedzialności cywilnej.
Niniejsze zaświadczenie jest ważne od 2020-07-01 do 2020-12-31.

Zaświadczenie zostało wygenerowane elektronicznie i opatrzone bezpiecznym podpisem elektronicznym
weryfikowanym przy pomocy ważnego kwalifikowanego certyfikatu w dniu 2020-05-19 roku przez:

Andrzej Pawelec, Zastępca Przewodniczącego Rady Świętokrzyskiej Okręgowej Izby Inżynierów Budownictwa.

(Zgodnie art. 5 ust 2 ustawy z dnia 18 września 2001 r. o podpisie elektronicznym (Dz. U. 2001 Nr 130 poz. 1450) dane w postaci
elektronicznej opatrzone bezpiecznym podpisem elektronicznym weryfikowanym przy pomocy ważnego kwalifikowanego certyfikatu są
równoważne pod względem skutków prawnych dokumentom opatrzonym podpisami własnoręcznymi.)

* Weryfikację poprawności danych w niniejszym zaświadczeniu można sprawdzić za pomocą numeru weryfikacyjnego zaświadczenia na
stronie Polskiej Izby Inżynierów Budownictwa www.piib.org.pl lub kontaktując się z biurem właściwej Okręgowej Izby Inżynierów
Budownictwa.

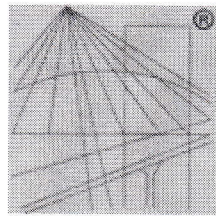

P O L S K A
I Z B A
I N Ż Y N I E R Ó W
B U D O W N I C T W A

Zaświadczenie

o numerze weryfikacyjnym:

SWK-V5A-MDB-A24 *

Pan Krzysztof Tometczak o numerze ewidencyjnym SWK/BO/0244/05
adres zamieszkania ul. Piłsudskiego 1/4, 28-100 Busko Zdrój
jest członkiem Świętokrzyskiej Okręgowej Izby Inżynierów Budownictwa i posiada wymagane
ubezpieczenie od odpowiedzialności cywilnej.

Niniejsze zaświadczenie jest ważne od 2021-01-01 do 2021-06-30.

Zaświadczenie zostało wygenerowane elektronicznie i opatrzone bezpiecznym podpisem elektronicznym
weryfikowanym przy pomocy ważnego kwalifikowanego certyfikatu w dniu 2020-11-24 roku przez:

Stefan Szałkowski, Przewodniczący Rady Świętokrzyskiej Okręgowej Izby Inżynierów Budownictwa.

(Zgodnie art. 5 ust 2 ustawy z dnia 18 września 2001 r. o podpisie elektronicznym (Dz. U. 2001 Nr 130 poz. 1450) dane w postaci
elektronicznej opatrzone bezpiecznym podpisem elektronicznym weryfikowanym przy pomocy ważnego kwalifikowanego certyfikatu są
równoważne pod względem skutków prawnych dokumentom opatrzonym podpisami własnoręcznymi.)

* Weryfikację poprawności danych w niniejszym zaświadczeniu można sprawdzić za pomocą numeru weryfikacyjnego zaświadczenia na
stronie Polskiej Izby Inżynierów Budownictwa www.piib.org.pl lub kontaktując się z biurem właściwej Okręgowej Izby Inżynierów
Budownictwa.

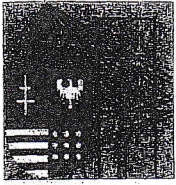

**ŚWIĘTOKRZYSKA
OKRĘGOWA
IZBA
INŻYNIERÓW
BUDOWNICTWA**

Kielce dnia 1 lipca 2013 r.

Okręgowa Komisja Kwalifikacyjna
sygn. akt SK-0054-0037(2)/13

DECYZJA

Na podstawie art. 24 ust. 1 pkt 2 ustawy z dnia 15 grudnia 2000r. o samorządach zawodowych architektów, inżynierów budownictwa oraz urbanistów (*Dz.U. z 2001r. Nr 5, poz. 42 z późn. zm.*) i art. 12 ust. 1 pkt 1-5, art. 12 ust. 3, art. 13 ust.1, art. 14 ust. 1 pkt 2 ustawy z dnia 7 lipca 1994r. Prawo budowlane (*Dz.U. z 2010r. Nr 243, poz. 1623 z późn. zm.*) oraz § 15, § 17 ust. 1 rozporządzenia Ministra Transportu i Budownictwa z dnia 28 kwietnia 2006r. w sprawie samodzielnych funkcji technicznych w budownictwie (*Dz.U. z 2006r. Nr 83, poz. 578 z późn. zm.*), po ustaleniu, że zostały spełnione warunki w zakresie przygotowania zawodowego oraz po złożeniu egzaminu na uprawnienia budowlane z wynikiem pozytywnym

Pan

Robert Sławomir Gradzik

magister inżynier budownictwa

urodzony dnia 9 kwietnia 1975 roku w Busku-Zdroju

otrzymuje

UPRAWNIENIA BUDOWLANE
nr ewidencyjny SWK/0008/PWOK/13

do projektowania i kierowania robotami budowlanymi

bez ograniczeń

w specjalności konstrukcyjno-budowlanej

Szczegółowy zakres nadanych uprawnień budowlanych

I. Na mocy art. 12 ust. 1 pkt 1-5 i art. 13 ust. 3-4 ustawy - Prawo budowlane, w zakresie objętym wyżej wymienioną specjalnością, niniejsze uprawnienia stanowią podstawę do:

- projektowania, sprawdzania projektów architektoniczno-budowlanych i sprawowania nadzoru autorskiego,
- kierowania budową lub innymi robotami budowlanymi,
- kierowania wytwarzaniem konstrukcyjnych elementów budowlanych oraz nadzoru i kontroli technicznej wytwarzania tych elementów,
- wykonywania nadzoru inwestorskiego,
- sprawowania kontroli technicznej utrzymania obiektów budowlanych.

II. Na mocy § 15 i § 17 ust. 1 rozporządzenia Ministra Transportu i Budownictwa w sprawie samodzielnych funkcji technicznych w budownictwie, niniejsze uprawnienia uprawniają do:

- sporządzania projektu zagospodarowania działki lub terenu, w zakresie objętym w/w specjalnością,
- sporządzania projektu architektoniczno-budowlanego obiektu budowlanego w odniesieniu do konstrukcji obiektu,
- kierowania robotami budowlanymi związanymi z obiektem budowlanym w zakresie konstrukcji oraz architektury obiektu.

Uzasadnienie

W związku z uwzględnieniem w całości żądania strony, na podstawie art. 107 § 4 K.p.a., odstępuje się od uzasadnienia decyzji.

Pouczenie

Od niniejszej decyzji służy odwołanie do Krajowej Komisji Kwalifikacyjnej Polskiej Izby Inżynierów Budownictwa w Warszawie, za pośrednictwem Okręgowej Komisji Kwalifikacyjnej Świętokrzyskiej Izby Inżynierów Budownictwa w Kielcach w terminie 14 dni od daty jej doręczenia.

Skład Orzekający
Okręgowej Komisji Kwalifikacyjnej

Przewodniczący Składu Orzekającego

mgr inż. Andrzej Pawelec

Członek Składu Orzekającego

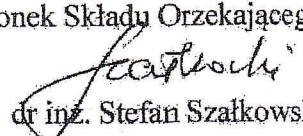
dr inż. Stefan Szatkowski

Członek Składu Orzekającego

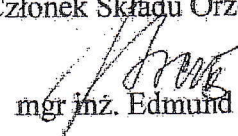
mgr inż. Edmund Pieniążek

Otrzymują:

1. Pan Robert Sławomir Gradzik
Dobrowoda 49
28-100 Busko-Zdrój
2. Okręgowa Rada ŚOIIB
3. Główny Inspektor Nadzoru Budowlanego
4. a/a



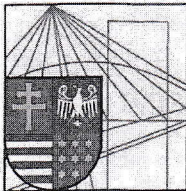

Kielce, dn. 13 sierpień 2020

Zaświadczenie

*Pan(i) **Gradzik Robert Sławomir***

miejsce zamieszkania :

ul.Dobrowoda 49

28-100 Busko-Zdrój

jest członkiem Świętokrzyskiej Okręgowej Izby Inżynierów Budownictwa

*o numerze ewidencyjnym : **SWK/BO/0108/13***

i posiada wymagane ubezpieczenie od odpowiedzialności cywilnej.

*Niniejsze zaświadczenie jest ważne od dnia **01-09-2020 do 31-08-2021***

Z up. Przewodniczącego ŚOIIB

*mgr inż. **Wiesława Sobańska***
DYREKTOR BIURA

Świętokrzyska Okręgowa Izba Inżynierów Budownictwa

25-304 Kielce, ul. Leonarda 18: tel. 41 344 94 13, tel. kom. 694 912 692, fax 41 344 63 82

www.swk.piib.org.pl, e-mail: swk@piib.org.pl

Bank Pekao S.A. I O/Kielce, nr rach. 98 124013721111000012505214

Godziny pracy biura: poniedziałek, wtorek, czwartek, piątek - od 10:00 do 16:00, środa - nieczynne

Godziny pracy czytelní: wtorek - od 10:00 do 16:00