

INWENTARYZACJA

ARCHITEKTONICZNA BUDYNKU

POŁOŻONEGO W PACANOWIE

U ZBIEGU RYNKU I UL.BIECHOWSKIEJ

BOGDAN BUJAKIEWICZ
mgr inż. budownictwa lądowego
uprawnienia do projektowania, nadzoru,
nadzorowania i kontrolowania budowy 35/91
30-048 Kraków, ul. J. Piłsudskiego 10A/8
tel. 33-98-54

Autor opracowania: mgr inż. Bogdan Bujakiewicz

Data opracowania: lipiec 2002r.

OPIS TECHNICZNY

do inwentaryzacji architektonicznej budynku Wiejskiego Domu Towarowego w Pacanowie powiat Busko, położonego na rogu Rynku i ul.Biechowskiej.

Inwentaryzację przeprowadzono na podstawie Umowy o dzieło z dnia 18 czerwca 2002r. Nr 6/2002 zawartej pomiędzy Zarządem Gminy Pacanów a Bogdanem Bujakiewiczem.

Budynek o dwóch kondygnacjach naziemnych obejmujących parter i I piętro, całkowicie podpiwniczony.

Nad częścią budynku od strony ul.Biechowskiej – stropodach żelbetowy, nad częścią budynku od strony rynku – więźba dachowa drewniana płatwiowo – kleszczowa ze słupami.

Nad klatką schodową łączącą obie części budynku – stropodach żelbetowy.

Ściany nośne i działowe murowane z cegły. Stropy monolityczne żelbetowe. Posadzki zróżnicowane konstrukcyjnie: betonowe, lastrico, terrakota.

Schody żelbetowe ze spocznikami na belkach spocznikowych. Ściany od zewnątrz tynkowane, ściany od wewnątrz i sufity tynkowane i malowane w kolorach jasnych.

Budynek wyposażony jest w instalację elektryczną, wod-kan., i centralnego ogrzewania. Wymienione instalacje funkcjonują na parterze budynku, natomiast na I piętrze są częściowo zdemontowane i zdemastowane.

Stolarka okienna i drzwiowa typowa drewniana. Występuje też ślusarka okienna i drzwiowa.

Stan techniczno – użytkowy budynku

Piwnice: zalane są wodą, za wyjątkiem pomieszczeń kotłowni, składu opału i pomieszczeń przynależnych do kotłowni oraz pomieszczeń od strony ul. Biechowskiej. Największy poziom zaleganej wody występuje w piwnicach od strony Rynku. Piwnice aktualnie nie kwalifikują się do eksploatacji.

Parter: eksploatowany jest w części od strony ul. Biechowskiej na działalność gastronomiczną. W części od strony Rynku funkcjonuje sklep spożywczo – tekstylny.

Pierwsze piętro budynku nie jest eksploatowane.

Pomiarów inwentaryzacyjnych dokonano dalmierzem laserowym typu DISTO i taśmami mierniczymi stalowymi.

Pomiary wewnętrzne przeprowadzono w świetle istniejących tynków.

Pomiarów dokonano w miesiącu czerwcu 2002r.

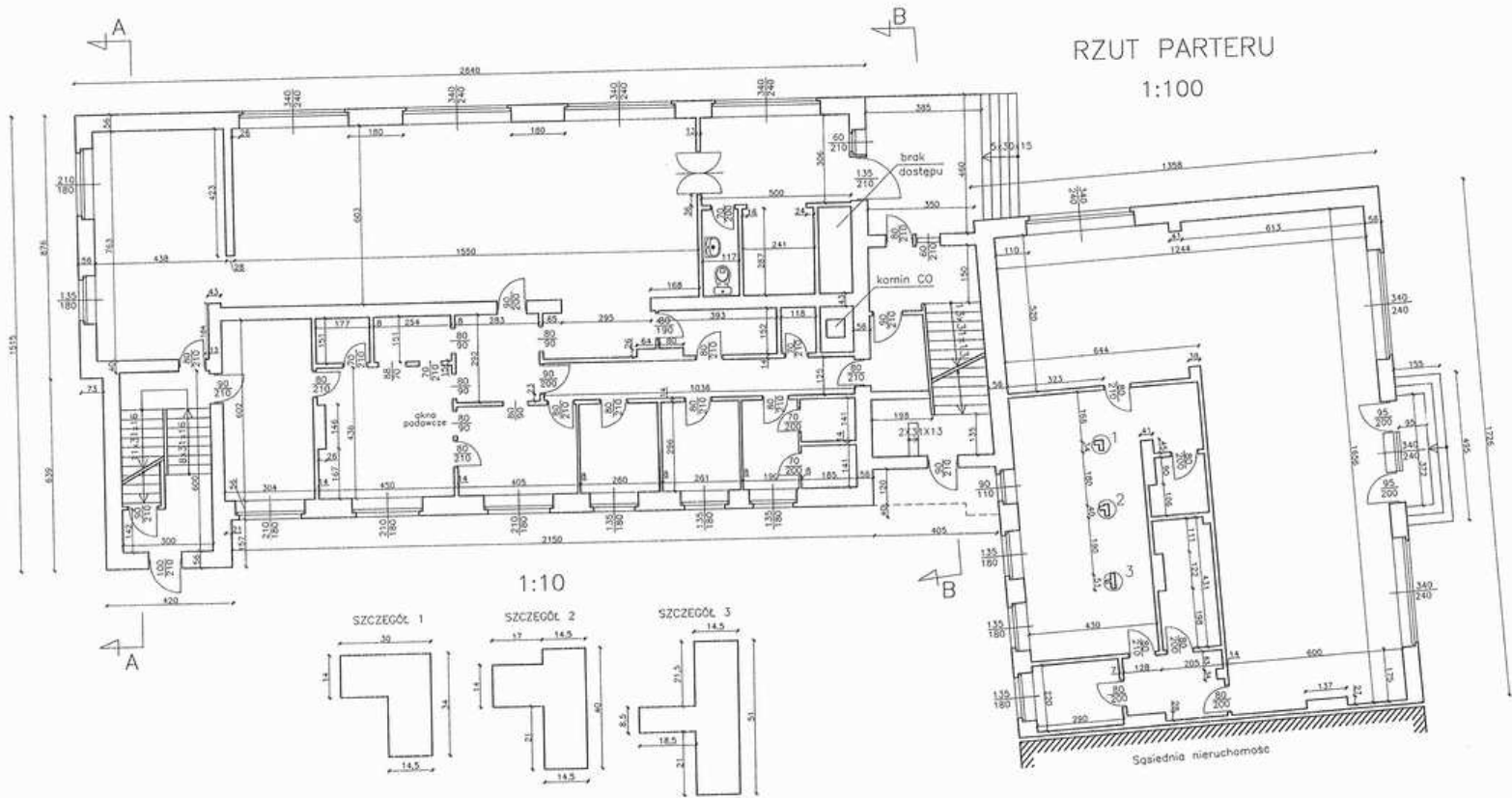

BOGDAN BUJAKIEWICZ
mgr inż. budownictwa lądowego
uprawnienia do projektowania, kierowania,
nadzorowania i koordynowania budowy 35/91
30-048 Kraków, ul. J. Lea 10A/8
tel. 33-98-64



Architektura
 BUDOWNICTWO
 mgr inż. Andrzej J. Jankowski
 ul. Wesoła 35, 01-644 Warszawa
 telefon: 22 634 11 11
 30-048 Kraków, ul. 11-go LG 10
 tel. 33-99-84

RZUT PIĘTRA

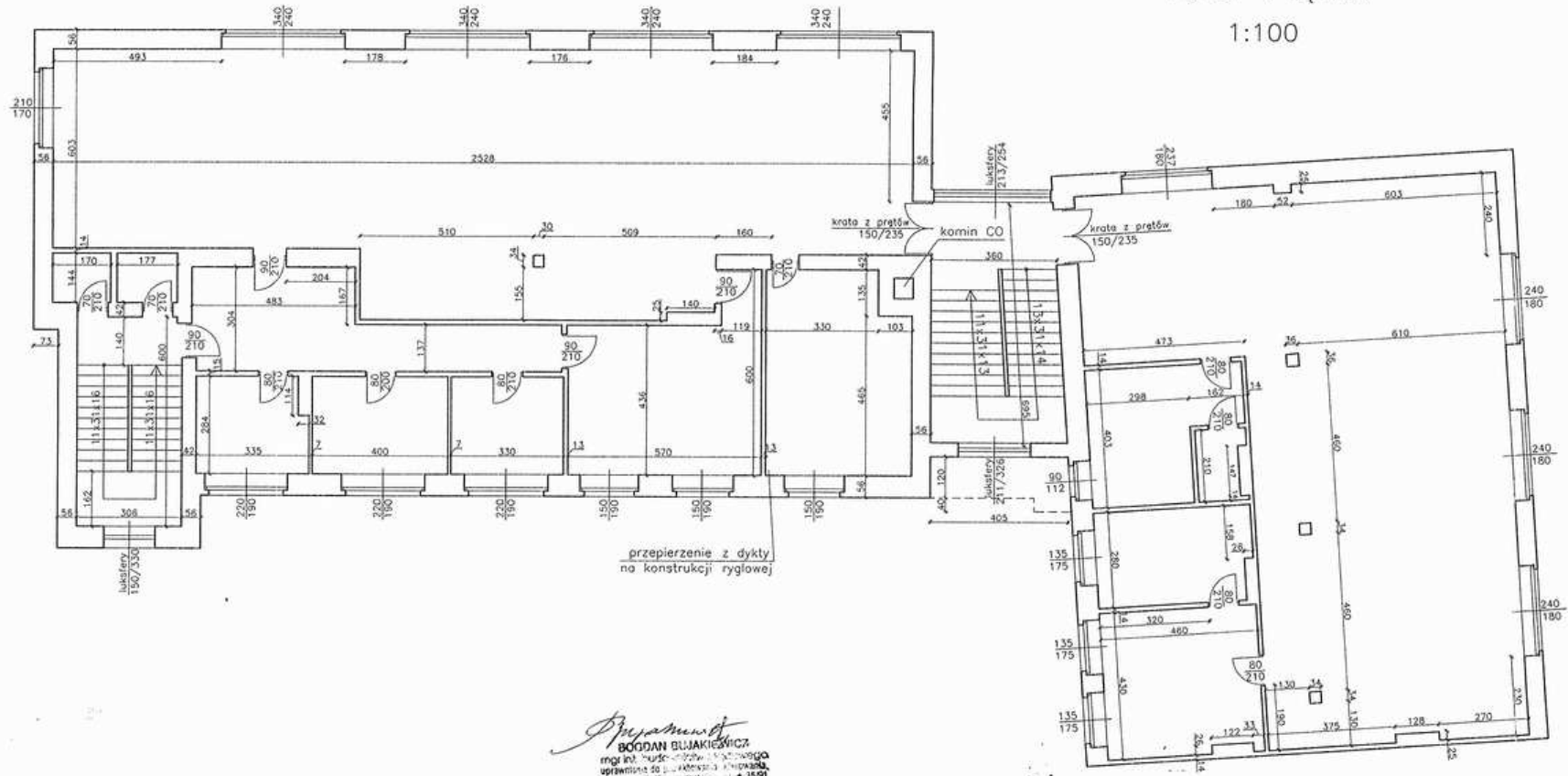
1:100



przepierzenie z dykły
na konstrukcji ryglowej

Bohdan Bujakiewicz
BOHDAN BUJAKIEWICZ
mgr inż. Budowlany, Specjalista
uprawnienia do prowadzenia
nadzoru nad robotami budowlanymi
30-048 Kraków, ul. Ś. Józefa 10A/8
tel. 33-98-64

RZUTY DACHU I WIĘŻBY DACHOWEJ

1:100

FRAGMENT PRZEKROJU
WIĘŻBY DACHOWEJ C÷C
1:50

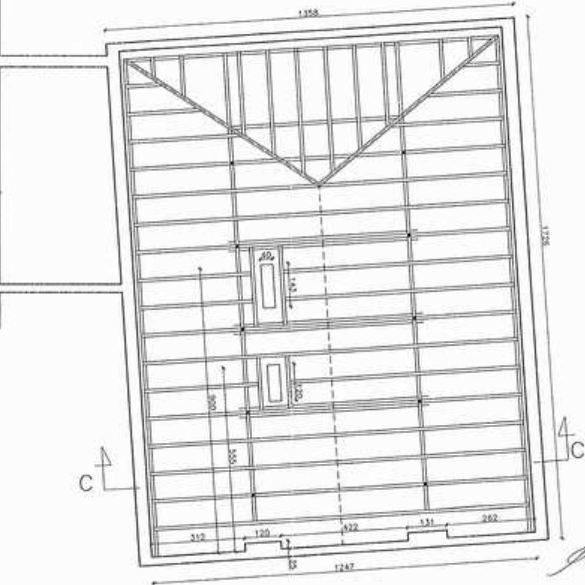
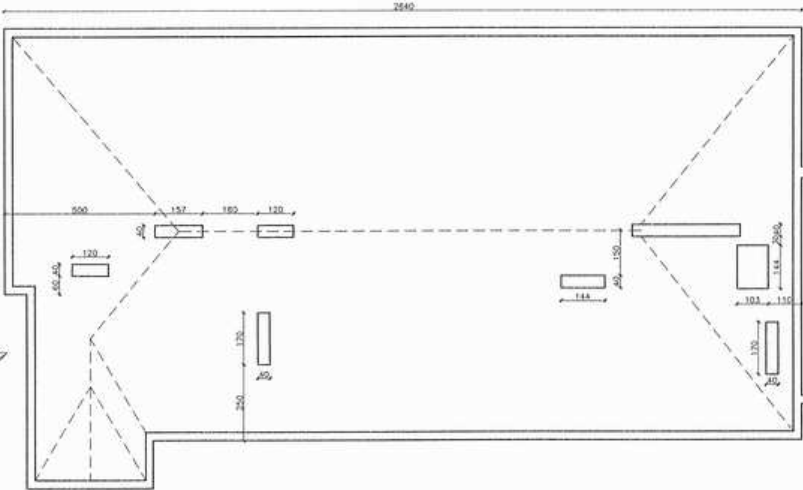
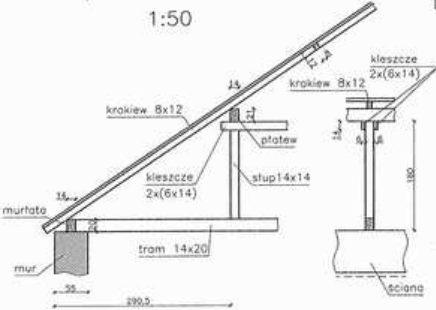

Bogdan Bujakiewicz
BOGDAN BUJAKIEWICZ
 mgr inż. budowlano-techniczny
 uprawiający w sposób stały zawód
 inżyniera budowlanego
 50-041 Wrocław, ul. Świdnicka 10A/9
 tel. 33-79-04

PRZEKRÓJ A:A

1:100

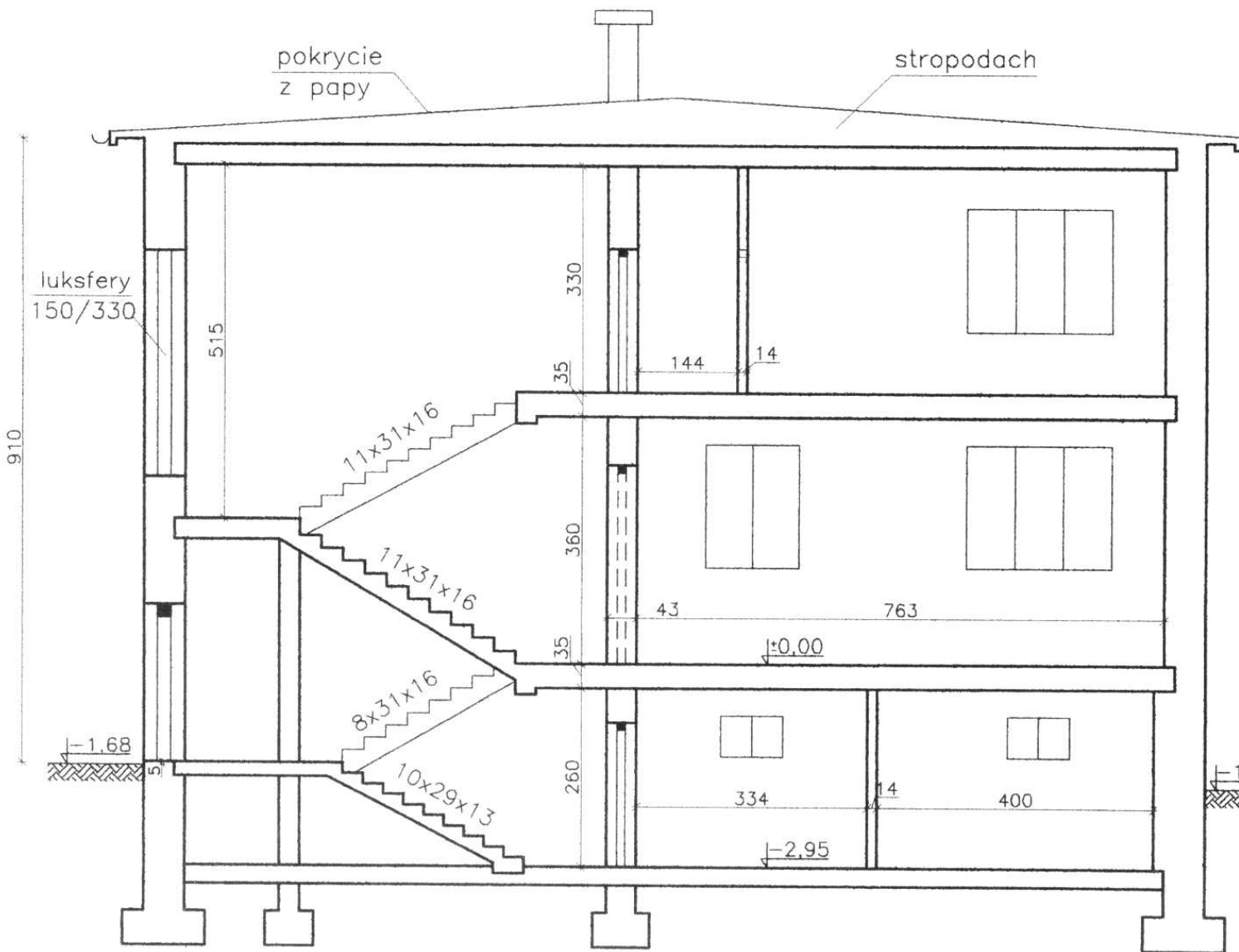

Bogdan Bujakiewicz
BOGDAN BUJAKIEWICZ
mgr inż. budownictwa ogólnego
uprawnienie do projektowania, kierowania,
nadzoru nad budowlami, uprawnień 35/91
30-048 Katowice, ul. J. Piłsudskiego 10A/8
tel. 33-98-54

PRZEKRÓJ B÷B

1:100

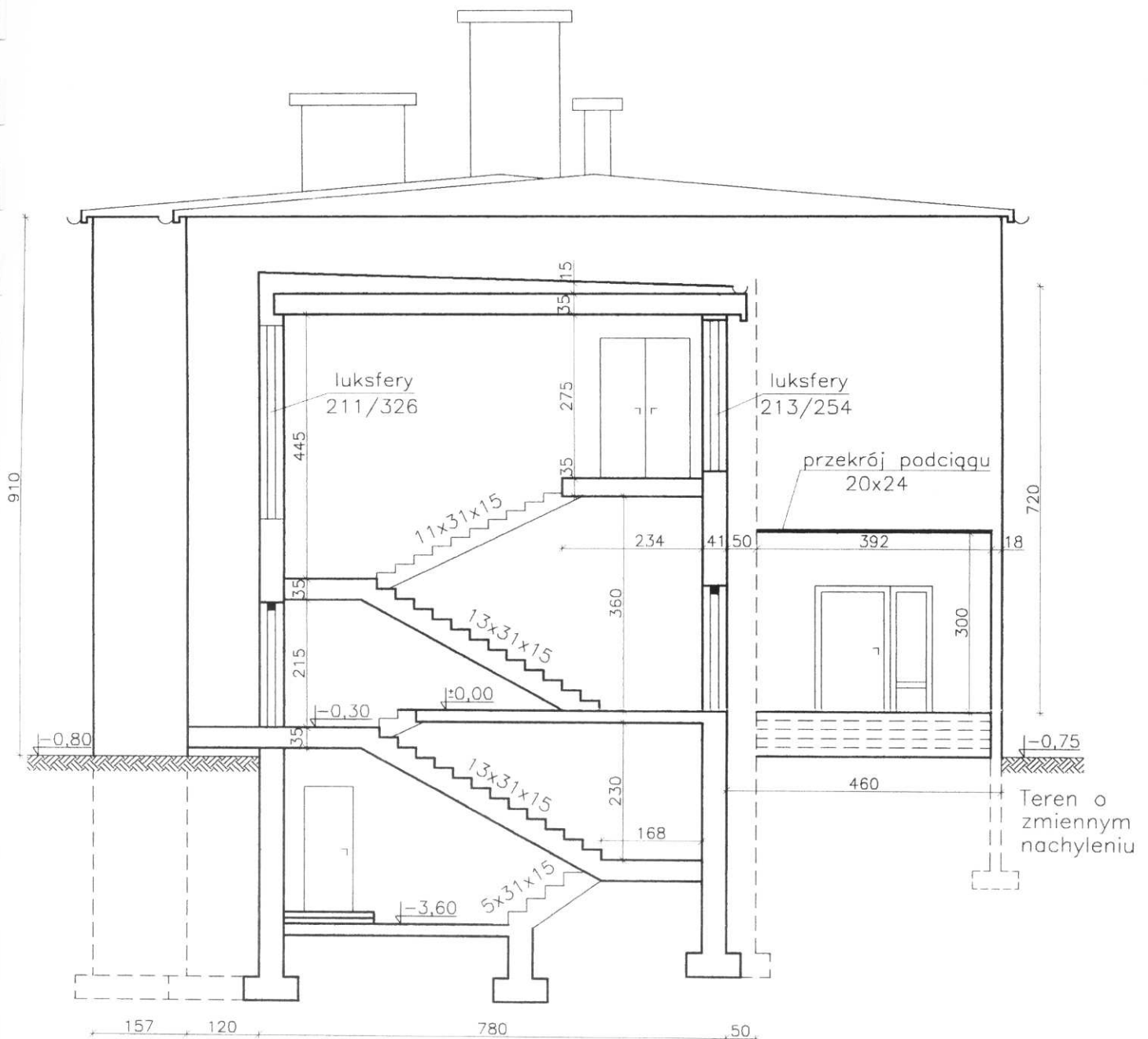

Bogdan Bujakiewicz
BOGDAN BUJAKIEWICZ
mgr inż. budownictwa lądowego
uprawnienia do projektowania, nadzoru
nadzorowania i powołania z dowy 35/91
30-048 Kraków, ul. J. Lea 10A/8
tel. 33-98-54